LATERNEN-
FEST
BAD HOMBURG
v.d.H.
01.09. - 04.09.2017

Buntes Treiben – beste Stimmung

Das Bad Homburger Laternenfest ist ein Erlebnis für die ganze Familie. Es steht für besondere Atmosphäre mit Musik und guter Laune – umrahmt von traditionellem Laternenumzug und Brillantfeuerwerk im Kurpark.

Wir wünschen Ihnen viel Spaß.

Taunus Sparkasse

Viel Freude
auf dem Laternenfest 2017
in Bad Homburg v.d.Höhe wünscht herzlichst

Laternenkönigin ANNA I.

Foto: Matthias Zeitz

Dank an die Ausstatter der Laternenkönigin 2017

Atelier für Mode und Gestaltung

Manuela von Haldenwang

Schneidermeisterin
staatl. gepr.
Bekleidungsgestalterin

Obergasse 24
61348 Bad Homburg v.d.H.
Tel. 0 61 72-9 44 99 0
Fax 0 61 72-5 99 52 6
www.atelier-haldenwang.de
info@atelier-haldenwang.de

- Entwurf
- Maßanfertigung
- Typgerechte Beratung

SALON VISIONS *cut and more* by Andrea Bug

Patrick Schaller
Friedensstraße 3
61350 Bad Homburg
Telefon 06172-82247
Mobil 0151-64307216

Jörg Ost
Uhren-Schmuck-Reparaturen
Louisenstr. 22
61348 Bad Homburg
Telefon 0 61 72 - 68 24 06

Seit 1979 Ausstatter der Laternenkönigin

Duchesse 1979 — Für Königinnen... Louisenstrasse 83

Duchesse MÄNNERSACHE — ...und Könige Louisenstrasse 89

Dessous von Bous *nicht nur für Königinnen*

Louisenstraße 4 – 6
61348 Bad Homburg
Tel. (0 61 72) 2 21 53
Fax (0 61 72) 92 81 66

LEDERATELIER
Exclusive Lederwaren | Business- & Reisegepäck

ANNA I. und der Hofstaat werden in Fahrzeugen des Autohauses B&K Bad Homburg gefahren.

7. Nacht der Ausbildung

8. September 2017

17 bis 22 Uhr in Bad Homburg v.d.Höhe

Zukunft

Ausbildung

Berufswahl

Karriere

www.nachtderausbildung-bad-homburg.de

accadis Hochschule Bad Homburg · AMEROPA · AOK · ATIS UHER · Basler Versicherungen · Deutsche Leasing · Deutsches Rotes Kreuz Kreisverband Hochtaunus e.V. · dimension data · dm · SENGER · Hessen Finanzamt · FRESENIUS · Hochtaunus Kliniken · IHK · Lilly · MAGNA · MARITIM Hotel Bad Homburg · Naspa Nassauische Sparkasse · rosenkranz scherer · Bad Homburg · Stadtwerke Bad Homburg v.d.Höhe · Steigenberger · Taunus Sparkasse

Inhaltsverzeichnis:

Grußworte des Herrn Stadtverordnetenvorsteher Dr. Alfred Etzrodt und des Herrn Oberbürgermeister Alexander W. Hetjes . . . . . Seite 5

Grußwort des Vorstandes des Vereins zur Gestaltung und Förderung des Bad Homburger Laternenfestes e.V. . . . . Seite 7

Festprogramm 2017 . . . . . Seite 11 ff

Musikprogramm 2017 . . . . . Seite 41 ff + Seite 65

Orientierungsplan (in der Mitte des Heftes) . . . . . Seite 34+35

Zugverlauf, Festzugfolge . . . . . Seite 48+49

„Rock das E-Werk IV“ . . . . . Seite 53

Altstadtplan . . . . . Seite 55

Flyeraktion . . . . . Seite 57

Luftballonaktion . . . . . Seite 59

Ende gut, alles gut! . . . . . Seite 61

Wagenprämierung 2016 . . . . . Seite 63

Rückblick auf 2016 . . . . . Seite 66+67

Hinweise und Impressum . . . . . Seite 68

Weitere Sponsoren:

Kronenhof
Hofgut · Brauhaus Graf Zeppelin

François Blanc
Spielbank Bad Homburg
seit 1841
www.spielbank-bad-homburg.de

MARITIM
Hotel Bad Homburg

Süwag

Fraport

STEIGENBERGER
HOTEL GROUP

Taunus Sparkasse

Liebe Freunde des Laternenfestes,

mit großer Freude begrüßen wir Sie zu unserem beliebten Heimatfest in Bad Homburg. Zum 82. Mal erstrahlt die Stadt im Zeichen der Laterne und heißt Gäste aus nah und fern willkommen. Der Verein zur Gestaltung und Förderung des Bad Homburger Laternenfests hat übers Jahr dafür gesorgt, dass wieder ein vielfältiges Programm dargeboten wird, bei dem Klein und Groß auf ihre Kosten kommen. Vom Kinderfest an der Russischen Kapelle über die vielen Fahrgeschäfte, unzählige Verkostungsstände und zahlreiche musikalischen Darbietungen bis hin zu den gemütlichen Treffpunkten in der Altstadt ist für jeden das Richtige dabei. Höhepunkte werden die Festumzüge am Samstag- und Sonntagabend sein sowie der Kinderumzug mit dem abschließenden großen Feuerwerk.

Mit Anna I. repräsentiert einmal mehr eine bildschöne und gescheite Regentin das Fest. Für sie geht in diesen Tagen ein Mädchentraum in Erfüllung, sie wird zur Heldin ihrer Kindheit, zur Laternenkönigin. „Helden unserer Kindheit“ lautet auch das Motto des diesjährigen Festes. Man darf davon ausgehen, dass die liebevoll und ehrenamtlich gestalteten Motivwagen manche Erinnerungen wecken. Vielleicht ist ja auch „Mr. Spock“ vom Raumschiff Enterprise dabei – der Vulkanier mit den spitzen Ohren und dem scharfen Verstand war nämlich für den heutigen Oberbürgermeister ein „Held seiner Kindheit“.

Unser besonderer Dank gilt dem Laternenfestverein unter ihrem Vorsitzenden Gerhard Scheuer, den Beschäftigten der Stadt und des Betriebshofes, den Einsatzkräften der Sicherheits- und Sanitätsdienste – sie alle sorgen mit großem Engagement dafür, dass das „fünfte Wochenende im August“ immer wieder einmalig, nämlich einmalig schön, ist. Beim vergangenen Fest sind bereits viele Homburger der Bitte um Beleuchtung ihrer Häuser nachgekommen, was uns sehr gefreut hat. Wir würden uns sehr freuen, wenn diesmal wieder so viele und vielleicht sogar noch ein paar mehr mitmachen, schließlich wollen wir dem Namen des Traditionsfestes doch Ehre machen: Laternenfest!

Wir wünschen allen Homburgern und unseren Gästen ein heldenhaftes, buntes Laternenfest 2017!

Dr. Alfred Etzrodt
Stadtverordnetenvorsteher

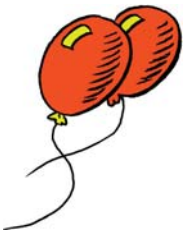

Alexander W. Hetjes
Oberbürgermeister

Mit uns erreichen Sie 103.700 Haushalte

Jeden Donnerstag erscheinen unsere sechs Lokalzeitungen in Bad Homburg, Friedrichsdorf, Oberursel, Kronberg, Königstein und Kelkheim. Unser Konzept: Sechs starke und eigenständige Lokalredaktionen garantieren eine hohe Leserbindung und bieten ein ideales Umfeld für Ihre Anzeigenwerbung. Unsere Anzeigenberater unterstützen Sie individuell bei Ihrer Werbeplanung.

Bad Homburger Woche

Friedrichsdorfer Woche

Oberurseler Woche

Kronberger Bote

Königsteiner Woche

Kelkheimer Zeitung

Hochtaunus Verlag

Vorstadt 20
61440 Oberursel

Telefon: 06171 - 62 88-0
Fax: 06171 - 62 88 19

E-Mail-Adressen:
Verlag: verlag@hochtaunusverlag.de
Redaktion:
redaktion@hochtaunusverlag.de
Anzeigen:
anzeigen@hochtaunusverlag.de

www.hochtaunusverlag.de

Liebe Freunde des Bad Homburger Laternenfestes,

heißt es nun wieder, da Bad Homburg sein größtes Heimatfest, das Laternenfest im festlichen Glanz tausender Lichter und mit viel Freude feiert.

Unsere illuminierten Festzüge, der Kinderfestzug und der Festwagen mit unserer Laternenkönigin, sind die Highlights unseres traditionellen Laternenfestes.

Dabei stehen die beiden Festzüge am Samstag und Sonntagabend unter dem spannenden Motto: “Helden unserer Kindheit“. Ein breites Spektrum von Motiven wie den modernen Helden wie Harry Potter bis hin zu traditionellen Helden wie Jim Knopf, sind somit besondere Herausforderung für die Wagenbauer.

Eine ganz besondere Heldin vieler Bad Homburger Kinder lebt mitten unter uns: Die bezaubernde Laternenkönigin 2017 Anna I., deren Traum wahr geworden ist, dass sie nämlich das diesjährige Laternenfest und unsere Stadt im kommenden Jahr als Laternenkönigin 2017 repräsentieren darf.

Freuen wir uns gemeinsam mit der Laternenkönigin Anna I. auf ein unvergessliches und vielseitiges Bad Homburger Laternenfest. Wie immer bietet die Festmeile auf der Louisenstraße, der Festplatz am Heuchelbach, die zahlreichen Musikbühnen und die vielseitigen Angebote in der Altstadt und im E-Werk unseren Bürgern und Gästen eine Vielzahl von besonderen Vergnügungen. Auch an die kleinsten Gäste ist gedacht: Neben dem Kinderfest an der Russischen Kirche warten liebevoll organisierte Kinderprogrammpunkte rund um das Fest.

Unser Dank gilt allen Ehrenamtlichen, den Vereinen und Institutionen, die mit ihrem Engagement dieses großartige Fest ermöglichen.

Im letzten Jahr haben wir die Bad Homburger Bürger gebeten, ihre Häuser und Gärten mit Laternen und anderen Lichtquellen entlang der Festzugstrecken zu schmücken. Erste Erfolge stellten sich ein und wir hoffen sehr, dass in diesem Jahr die Festzugteilnehmer auch wieder ein festliches Szenario erleben werden.
Freuen Sie sich gemeinsam mit uns auf das bevorstehende Laternenfest und tragen Sie zu der besonderen Stimmung während des Laternenfestes bei, indem Sie ihre Häuser und Vorgärten leuchtend dekorieren.

Wir wünschen Ihnen unbeschwerte Stunden und heißen Sie herzlich zu unserm Laternenfest willkommen.

Gerhard Scheuer
1. Vorsitzender

Victoria Saur
2. Vorsitzende

Wir wünschen allen Besuchern schöne Tage in der Einkaufsstadt Bad Homburg!

CHAMPAGNERLUFT UND TRADITION
Bad Homburg
Erleben
Entdecken
Einkaufen
Aktionsgemeinschaft

www.EinkaufsstadtBadHomburg.de

200 Jahre
scheller
Farbe · Tapete · Boden · Werkzeug

Massenheimer Weg 8 | 61352 Bad Homburg / Ober-Eschbach
Neue Öffnungszeiten Mo.-Fr. 7-18 Uhr | Sa. 8-14 Uhr
Tel.: 06172 / 9254-0 | Fax 06172 / 9254 - 19
www.farben-scheller.de

KUR ROYAL
DAY SPA
BAD HOMBURG

ABTAUCHEN UND ...
MONATLICH WECHSELNDE WELLNESS-ANGEBOTE
... GENIESSEN

KÖNIGLICH ENTSPANNEN

Kaiser-Wilhelms-Bad im Kurpark Bad Homburg
T 06172-178 31 78 · KurRoyal · www.kur-royal.de

Kur-Royal®
- Aktiv -

Alles im grünen Bereich.

CARDIO- & KRAFTTRAINING
TRX-TRAINING
X-CO-WALKING
AEROBIC | YOGA
POWERPLATE®
PILATES | CYCLING
ZUMBA®

Erstklassige Ausstattung, großes Angebot, hochqualifizierte Mitarbeiter & individuelle Betreuung. Kur-Royal Aktiv – Ihr Premium-Fitnessclub im Bad Homburger Kurpark.

Öffnungszeiten
Mo, Di + Do 7–22 Uhr | Mi 9–22 Uhr
Fr 9–21 Uhr | Sa + So 10–18 Uhr

Telefon 06172-178 32 00
info@kur-royal-aktiv.de
www.kur-royal-aktiv.de

Kisseleffstraße 20
am Kaiser-Wilhelms-Bad im Kurpark
61348 Bad Homburg v. d. Höhe

Ein fröhliches Laternenfest!

seit 1984

LOUISEN ARKADEN

gut bedacht mit Qualität & Klasse

39 Fachgeschäfte mit 310 Parkplätzen

1. Stunde Parken für Kunden kostenlos

Kernöffnungszeiten: Mo-Fr 10 - 19 Uhr; Sa 10 - 18 Uhr

Bad Homburg, Louisenstraße 72-82 , ggü. Karstadt

Festprogramm Samstag, 26. 8. 2017

ab 10:45 Uhr

Inthronisation der Laternenkönigin auf dem Kurhausvorplatz
Erleben Sie die feierliche Inthronisation der Laternenkönigin 2017.
Auf Sie wartet ein modernes und abwechslungsreiches Rahmenprogramm, bevor wir uns gemeinsam von der Laternenkönigin 2016, Maria I., verabschieden und die zukünftige Laternenkönigin 2017, Anna I., willkommen heißen. Nehmen Sie an der festlichen Übergabe der Throninsignien und des Amtes der Laternenkönigin teil und stimmen mit uns in die Vorfreude auf das bevorstehende Laternenfest ein.
Veranstalter: Verein zur Gestaltung und Förderung des Bad Homburger Laternenfestes e.V., Christina Nielsen und Elisabeth Hogk

Kinder basteln Laternen mit dem Gemeinschaftskreis „Unser Homburg“ und Laternenkönigin Anna I.
Im Anschluss an die Inthronisation sind Kinder im Alter zwischen 4 bis 12 Jahren herzlich eingeladen, gemeinsam mit der diesjährigen Laternenkönigin Anna I. in der **Kurhaus Passage** bis 14 Uhr Laternen zu basteln. Das Material wird zur Verfügung gestellt.
Veranstalter: Gemeinschaftskreis „Unser Homburg“

naspa.de

Eine der besten in ganz Deutschland: die Naspa Anlageberatung. Sagt Stiftung Warentest.

Stiftung Warentest
Finanztest
GUT
Im Test: Beratungsqualität von 23 Banken.
Ausgabe 02/2016
www.test.de
16AY70

Wenn's um Geld geht
Naspa
Nassauische Sparkasse

Festprogramm Freitag, 1. 9. 2017

10 Uhr **Autogrammstunde der Laternenkönigin Anna I.**
in der Taunussparkasse, Louisenstraße 60

ab 13 Uhr **Live Musik auf dem Kurhausvorplatz (Näheres Seite 41)**

14 Uhr **Festmarsch der Mitglieder des Magistrats und der Stadtverordnetenversammlung gemeinsam mit der Laternenkönigin vom Rathaus zum Kurhaus**
14:30 Uhr offizielle Festeröffnung auf dem Kurhausvorplatz – Fassanstich

14 Uhr **Öffnung der Festplätze**
Festplatzbereich: die gesamte Innenstadt mit den Schwerpunkten Louisenstraße (Fußgängerzone) – Kurhausvorplatz – Waisenhausplatz – Marktplatz-Schlossplatz – Ritter-v.-Marx-Brücke – Altstadt – Festplatz am Heuchelbach

ab 14 Uhr **05er Eck, Treffpunkt Spielvereinigung 05 Bad Homburg**
gemütlich Laternenfest feiern: **Ecke Wallstraße / Louisenstraße**
Neben klassischen hessischen Getränken bieten wir allen Besuchern, insbesondere allen Anhängern unseres Vereins, bei geselliger Stimmung zum Verweilen ein spezielles Bier aus einer Privatbrauerei an.

Pfadfinderbund Kreuzfahrer, Altstadt, direkt an der Schlossmauer
Seit nun mehr 25 Jahren ist der Pfadfinderbund Kreuzfahrer mit seinem Stand auf dem Laternenfest vertreten. Auch in diesem Jahr werden die Jungen und Mädchen des Bundes ihre Gäste wieder mit selbstgemachtem Chili con Carne, Fleisch vom Grill und frisch gezapftem Andechser Bier, sowie der Bier-Likör-Spezialität „Laternsche" bewirten.
Wer bei Live-Gesang unter schwarzen Pfadfinderzelten entspannen will, ist herzlich willkommen!

SGK Bad Homburg 1890 e.V. gegenüber Hugendubel
Wir sind froh, dass wir wieder dabei sein dürfen und freuen uns auf unsere Gäste.
Bier + Weizen vom Fass, sowie unser Getränk Wodka Maracuja dazu tolle Brat- und Rindswurst von der Metzgerei Sommer sorgen für das leibliche Wohl.

Homburger Carneval-Verein 1902 e.V. Rathausstraße/Landgraf-Ludwig-Schule
(z. B. Black Hugo, Bowle, Wein, Köstlichkeiten vom Grill)
Lassen Sie sich von dem ältesten Bad Homburger Karnevalverein in gemütlicher Atmosphäre verwöhnen. Wo das „Herz zu Hause ist, wird „Alt Bewährtes" und „Offen für Neues" angeboten. Verpassen Sie nicht unsere kulinarischen Köstlichkeiten, die wir frisch für Sie zubereiten. Feiern Sie mit uns das traditionelle Heimatfest und lassen Sie sich mit Partymusik für „Jung und Alt" begeistern.

Auto. **Bach.**

Eine Welle fürs ...
... Laternenfest.

Wir sind Volkswagen in Bad Homburg

Viel Spaß auf dem Bad Homburger Laternenfest.

Das Volkswagen-Team von Auto Bach in Bad Homburg wünscht mit dem neuen Crafter und Arteon allen Besuchern viel Spaß auf dem diesjährigen Bad Homburger Laternenfest!

Volkswagen **Nutzfahrzeuge**

www.blaue-welle.de

Die Angebote für den Hochtaunus.

Auto Bach

Auto Bach GmbH, Volkswagen Partner, Urseler Straße 61, 61348 Bad Homburg,
Telefon 06172 3087-0, Fax 06172 3087-40, info-homburg@autobach.de

Auto Bach GmbH, Nutzfahrzeug Partner, Urseler Straße 38, 61348 Bad Homburg,
Telefon 06172 4997-200, Fax 06172 4997-209, info-nfz@autobach.de

www.autobach.de

Lions Clubs Bad Homburg v.d.H.
Getränkestand am Untertor mit dem Laternenfestbier 2017
Einziger Standort auf dem Laternenfest, um das süffige Laternenfestbier 2017 zu genießen!
Das Bier wird unter Beteiligung der Laternenkönigin Anna I. und Vertretern des Lions Clubs Bad Homburg mit dem Braumeister Christian Ochs vom Bad Homburger Brauhaus am Kronenhof gebraut.
Die Erlöse aus dem Verkauf durch den Lions Club Bad Homburg v.d.H. gehen zugunsten der Aktion „Bürger helfen Bürgern“ in Bad Homburg.

ab 15 Uhr **Mutzelchens Garten, vor dem Untertor**
Lauschig sitzen in Mutzelchens Garten unter dem Wunschholunder
Imbiss, Getränke, nette Gespräche in verwunschener Atmosphäre.

16 Uhr **Festeröffnung auf der Weed**
Am diesjährigen Laternenfest wird es auf der Weed wieder die liebgewonnene Unterhaltung für jeden Geschmack und jeden Gaumen geben: der Weinstand der Familien Schumacher und Kamp sowie Lia’s Kaminstübchen verwöhnen an vier Tagen jeden Gast auf seine Weise. Vier verschiedene Musikrichtungen im Abendprogramm! Bier und erlesene Weine laden zum Verweilen ein!

17 Uhr **Festeröffnung unter dem Brückenbogen**
„Zum Hesseneck“ Musiklokal Gambrinus,
„Weinstand unner de Brück“ (Kühlmeyer/Jethon)

ab 17 Uhr **Wohlfühlzeit im Wohlfühlhaus**
Wohlfühlhaus, Michaele Scherenberg, Schmidtgasse 8, Bad Homburg/Altstadt
Leckerer Imbiss und Getränke, gemütlich sitzen im Fachwerkhaus und seinem Gartenhöfchen. Gespräche, Märchen, Musik. „Bayerischer Abend“ mit Musik, Brezeln, Bier und Fröhlichkeit!

ab 18 Uhr **Musikbox des Bad Homburger Rock’n Roll-Tanz-Zentrums „8nach6“ e.V.**
Schulhof der Turnhalle der Landgraf-Ludwig-Schule, Rathausstraße
Tegernseer vom Fass und weitere Getränke, Gutes vom Grill, Hausgemachte Salate, Zelt, Tanzfläche, Showeinlagen.

Live Musik auf der Weed (Näheres Seite 41)

Laternenfest in Kirdorf „Uff de Bach“ beim Carnevalverein Heiterkeit 1919 e.V

Dar-es-Sultan/Anton Färber – Löwengasse 13 – im Hof
Orientalische Speisen * Getränkeauswahl in ruhiger mediterraner Atmosphäre

18:30 Uhr **Autogrammstunde der Laternenkönigin Anna I.**
in dem Jugendkulturtreff e-werk, Wallstraße 24

ab 19 Uhr **Freunde des Carneval e.V. – FdC-Hofbiergarten, Obergasse 8**
Laternenfest-Warm-up mit heißer Musik (auch zum Tanzen), leckeren Cocktails und anderen Getränken. Neben den üblichen Speisen vom Grill und Pommes, Fisch- und Lachsbrötchen gibt es an jedem Tag **hessische Spezialitäten** wie „Handkäs‘ mit Musik“ oder „Grie Soß‘“ aus der Region. Natürlich darf der IKF-Äppelwoi im Bembel nicht fehlen.

Live Musik auf den verschiedenen Bühnen (Näheres Seite 41)

Gregor Dihn
Kanal- und
Industriereinigung GmbH

Dihn
Kanalreinigung

- Kanalreinigung
- Reinigung von Gebäuderohren
- Kanal-TV
- Saugarbeiten und Entsorgung
- Vakuumtechnik
- Fräßarbeiten
- Kanalortung
- Dichtigkeitsüberprüfung
- Sanierung und Reparatur

Gartenfeldstraße 10 · 61350 Bad Homburg
Tel. 06171 - 88 78 60 · www.kanal-dihn.de

Ungestört wohlfühlen.
Mit WAREMA Insektenschutz

warema

► Zuverlässiger Schutz ► Hohe Durchsicht ► Pollenschutz für Allergiker

Raumausstattung
Axel & Thomas GERECHT
Gardinen Bodenbeläge Tapezier- und Malerarbeiten Polsterarbeiten Sonnenschutzanlagen

Am Mühlberg 31
61348 Bad Homburg v.d.H.
Telefon 06172.928853
www.raumausstattung-gerecht.de

Festprogramm Samstag, 2. 9. 2017

10 Uhr **Autogrammstunde der Laternenkönigin Anna I.**
bei Blumen Waltz, Neue Mauerstraße 1

10-17 Uhr **48. Windhundzuchtschau im Jubiläumspark, Eintritt frei!**
Rund 150 Windhunde stellen sich ihren kritischen Richtern und suchen den Schönsten ihrer Rasse. Gemessen am Idealbild der jeweiligen Rasse, dem Standard, werden u.a. Körperbau, Gangwerk und Pflegezustand begutachtet und bewertet.

In diesem Jahr sind die Collies als Gastrasse vertreten, auch hier wird der schönste Hund ausgezeichnet.

Veranstalter: Kur- und Verkehrsverein e.V. Bad Homburg v.d.Höhe in Zusammenarbeit mit dem Club für Windhundrennen Frankfurt am Main e.V. (CWF), der Kur- und Kongreß GmbH sowie der Stadt Bad Homburg v.d.Höhe.

11 Uhr **Autogrammstunde der Laternenkönigin Anna I.**
bei LederAtelier, Louisenstr. 76

Öffnung der Festplätze (Siehe Programm Freitag)

ab 11 Uhr **Pfadfinderbund Kreuzfahrer, Altstadt, direkt an der Schlossmauer**
Auch in diesem Jahr werden die Jungen und Mädchen des Bundes ihre Gäste wieder mit selbstgemachtem Chili con Carne, Fleisch vom Grill und frisch gezapftem Andechser Bier, sowie der Bier-Likör-Spezialität „Laternsche" bewirten.
Wer bei Live-Gesang unter schwarzen Pfadfinderzelten entspannen will, ist herzlich willkommen!

SGK Bad Homburg 1890 e.V. gegenüber Hugendubel
Wir sind froh, dass wir wieder dabei sein dürfen und freuen uns auf unsere Gäste.
Bier + Weizen aus dem Fass, sowie unser Getränk Wodka Maracuja dazu tolle Brat- und Rindswurst von der Metzgerei Sommer sorgen für das leibliche Wohl.

Homburger Carneval-Verein 1902 e.V. Rathausstraße/Landgraf-Ludwig-Schule
(z. B. Black Hugo, Bowle, Wein, Köstlichkeiten vom Grill)
Lassen Sie sich von dem ältesten Bad Homburger Karnevalverein in gemütlicher Atmosphäre verwöhnen. Wo das „Herz zu Hause ist, wird „Alt Bewährtes" und „Offen für Neues" angeboten. Verpassen Sie nicht unsere kulinarischen Köstlichkeiten, die wir frisch für Sie zubereiten. Feiern Sie mit uns das traditionelle Heimatfest und lassen Sie sich mit Partymusik für „Jung und Alt" begeistern.

kfz- schätz- und prüfstelle

dittmann
scheuren & lehr

VERTRAGSPARTNER GTÜ

- Hauptuntersuchung
- Abgasuntersuchung
- Änderungsabnahmen
- Campinggasprüfung

- Schadengutachten
- Oldtimerwertgutachten
- ADAC-Gutachten

- Arbeitssicherheits-technische Betreuung
- SiGe-Koordination
- Gefahrgut-/ Brandschutzbeauftragte

Frankfurter Landstraße 70-72
61352 Bad Homburg
Tel.: 06172-48000

Classic Data
Bewertungspartner

www.dittmann.info

Lions Clubs Bad Homburg v.d.H.
Getränkestand am Untertor mit dem Laternenfestbier 2017
Einziger Standort auf dem Laternenfest, um das süffige Laternenfestbier 2017 zu genießen!
Das Bier wird unter Beteiligung der Laternenkönigin Anna I. und Vertretern des Lions Clubs Bad Homburg mit dem Braumeister Christian Ochs vom Bad Homburger Brauhaus am Kronenhof gebraut.
Die Erlöse aus dem Verkauf durch den Lions Club Bad Homburg v.d.H. gehen zugunsten der Aktion „Bürger helfen Bürgern“ in Bad Homburg.

12 Uhr **Autogrammstunde der Laternenkönigin Anna I.**
bei Schuhmode Duchesse exclusive, Louisenstraße 83

ab 12 Uhr **Wohlfühlzeit im Wohlfühlhaus**
Wohlfühlhaus, Michaele Scherenberg, Schmidtgasse 8, Bad Homburg/Altstadt
Leckerer Imbiss und Getränke, gemütlich sitzen im Fachwerkhaus und seinem Gartenhöfchen. Gespräche, Märchen, Musik. „Bayerischer Abend“ mit Musik, Brezeln, Bier und Fröhlichkeit!

Große Laternenfest-Tombola des Rotary Clubs Bad Homburg v.d.H.
mit vielen attraktiven Preisen (z. B. E-Bike, iPads, Reisen, Sportartikel), zwischen 12 Uhr und 20 Uhr an dem bekannten Stammplatz **in der Dietigheimer Straße 24, direkt am Eingang zum Festplatz.** Alle Preise können sofort von den Gewinnern vor Ort an der Losausgabe abgeholt werden. Jedes dritte Los gewinnt, zumindest eine kleine Anerkennung Ihres Einsatzes für den guten Zweck. Der Erlös der Tombola dient der Unterstützung von Menschen in der Region, die unverschuldet in Not geraten sind.

Laternenfest feiern unter dem Brückenbogen
„Zum Hesseneck“ Musiklokal Gambrinus,
„Weinstand unner de Brück“ (Kühlmeyer/Jethon)

ab 14 Uhr **Live Musik Unter dem Brückenbogen, „Am Hesseneck“, Musiklokal Gambrinus (Näheres Seite 43)**

05er Eck, Treffpunkt Spielvereinigung 05 Bad Homburg
gemütlich Laternenfest feiern: **Ecke Wallstraße / Louisenstraße**
Neben klassischen hessischen Getränken bieten wir allen Besuchern, insbesondere allen Anhängern unseres Vereins, bei geselliger Stimmung zum Verweilen ein spezielles Bier aus einer Privatbrauerei an.

15 Uhr **Autogrammstunde der Laternenkönigin Anna I.**
bei Dessous von Bous, Louisenstraße 4

15 Uhr bis 17:30 Uhr **Kinderschminken auf der Weed**
Nach geliebter Tradition ist auch unsere Nina Stanzel wieder auf der Weed mit ihrem professionellen Kinderschminken vertreten. Kleinen und großen, stolzen und schüchternen Gesichtern verleiht sie die schönsten Farben und Motive. Sie kann einfach jedes Gesicht bezaubernd schminken. Sie steht für jeden auch noch so ausgefallenen Kinderwunsch bereit. Selbstverständlich wird mit

Wir wünschen der Laternenkönigin

ANNA I.

eine erfolgreiche Regentschaft 2017

PARK HOTEL
BAD HOMBURG
★★★★

- 122 Hotelzimmer und Suiten
- Schlemmer-Frühstücksbuffet bis 11:00 Uhr
- 4 Konferenzräume bis 60 Pers. mit perfektem Equipment
- Wellness-Oase mit Sauna und Trimmgeräten
- PARK Lounge täglich ab 17:30 Uhr
- sky Sportsbar

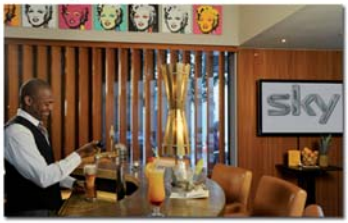

Restaurant
Limoncello
Italienisch speisen und genießen

täglich geöffnet
12:00 h - 15:00 h und 18:00 - 23:00 h
06172 - 801300

STEAKHOUSE
AM PARK

täglich geöffnet
12:00 h -15:00 h und 18:00 h- 23:00 h
06172 - 921 8388

Sommerterrassen mit herrlichem Blick auf den Kurpark!

Kaiser-Friedrich-Promenade 53-55 • D-61348 Bad Homburg v.d.Höhe
Hotel: Telefon (06172) 801-0
www.parkhotel-bad-homburg.de • info@parkhotel-bad-homburg.de

antiallergenen, professionellen Farben geschminkt. Wir freuen uns auch in diesem Jahr 2017 auf viele glückliche Kinder.

ab 15 Uhr **Mutzelchens Garten, vor dem Untertor**
Lauschig sitzen in Mutzelchens Garten unter dem Wunschholunder Imbiss, Getränke, nette Gespräche in verwunschener Atmosphäre.

ab 16 Uhr **Laternenfest feiern auf der Weed**
Am diesjährigen Laternenfest wird es auf der Weed wieder die liebgewonnene Unterhaltung für jeden Geschmack und jeden Gaumen geben: der Weinstand der Familien Schumacher und Kamp sowie Lia's Kaminstübchen verwöhnen an vier Tagen jeden Gast auf seine Weise. Vier verschiedene Musikrichtungen im Abendprogramm! Bier und erlesene Weine laden zum Verweilen ein!

ab 17 Uhr **Freunde des Carneval e.V.** – FdC-Hofbiergarten, Obergasse
Warten auf den Laternenfestumzug mit leckeren Speisen und Getränken aus der Region.
18:15 Uhr Besuch der Laternenkönigin Anna I.

ab 18 Uhr **Musikbox des Bad Homburger Rock'n Roll-Tanz-Zentrums „8nach6" e.V. Schulhof der Turnhalle der Landgraf-Ludwig-Schule, Rathausstraße 13**
Tegernseer vom Fass und weitere Getränke, Gutes vom Grill, hausgemachte Salate, Zelt, Tanzfläche, Showinlagen.

Dar-es-Sultan / Anton Färber – Löwengasse 13 – im Hof
Orientalische Speisen * Getränkeauswahl in ruhiger mediterraner Atmosphäre

Laternenfest in Kirdorf „Uff de Bach" beim Carnevalverein Heiterkeit 1919 e.V. mit Live Musik

ab 19:00 Uhr Besuch der Laternenkönigin Anna I., gemeinsames Warten auf den Festzug
ab 20:45 Uhr Moderation des Festzuges

ab 19 Uhr **Live Musik auf den verschiedenen Bühnen (Näheres Seite 43)**

GRILLEN ZUM LATERNENFEST
Trendhaus am Bach – Bachstraße 13 / Kirdorf
Wir grillen zum Kirdorfer Umzug! Frische grobe Bratwurst im Brötchen 2,50 €
Wir freuen uns auf Ihr Kommen! Sabine Wischnewski & Harald Rath

20:30 Uhr **Abmarsch des Laternenfestzuges in Kirdorf**
Zugleitung: Peter Dietz und Oliver Weyand
Veranstalter: Verein zur Gestaltung und Förderung des Bad Homburger Laternenfestes e.V.

21:15 Uhr **Zugkommentierung hinter dem Kurhaus Kaiser-Friedrich-Promenade**
Genießen Sie die liebevoll gestalteten Festwagen und die Moderation, die Ihnen die einzelnen Zugnummern fachkundig erläutert.
Veranstalter: Verein zur Gestaltung und Förderung des Bad Homburger Laternenfestes e.V.; Elisabeth Hogk und Horst Freund.

Seit 1925

August Wehrheim

Getränkefachgroßhandel
mit dem führenden Vollsortiment

Ihr Getränke-
und
Veranstaltungslieferant
Getränkeabholmärkte

Wiesenbornstr. 3
61350 Bad Homburg
Tel.06172/ 83514
Fax.06172/985340

Dieselstr. 3
61381 Friedrichsdorf
Tel. 06007/91772-0
Fax.06007/91772-20

Homburgerstr. 27
61352 Bad Homburg
Tel. 06172/944982
Fax.06172/944982

Festprogramm Sonntag, 3. 9. 2017

09:00 Uhr -15:30 Uhr **58. Windhundrennen um den Bad Homburger Silberpokal und erstmals um den Preis des Hessischen Ministerpräsidenten im Jubiläumspark, Eintritt 3,– €**

Schnell wie der Wind – die Jagd nach dem falschen Hasen
In Vor- und Zwischenläufen qualifizieren sich die vierbeinigen Sportler für das Finale. Getrennt nach Rasse und Geschlecht werden die Sieger ermittelt und die Züchter ausgezeichnet.

9.00 Uhr	Rhodesian Ridgeback-Coursing Vorläufe
9.45 Uhr	Windhundrennen Vorläufe
11.30 Uhr	Jederhundrennen (Meldungen ab 10.00 Uhr)
12.10 Uhr	Windhund-Corso
12.40 Uhr	Flyball-Vorführung
13.30 Uhr	Rhodesian Ridgeback-Coursing Finale
14.10 Uhr	Windhundrennen Finale – Start durch Oberbürgermeister Alexander Hetjes
15.00 Uhr	Siegerehrung mit der Laternenkönigin **Anna I**.

Das staatliche Veterinäramt fordert beim Zutritt auf das Veranstaltungsgelände die Vorlage eines aktuellen Impfausweises für alle Hunde.

Veranstalter: Kur- und Verkehrsverein e. V. Bad Homburg v.d.Höhe in Zusammenarbeit mit dem Club für Windhundrennen Frankfurt am Main e.V. (CWF), der Kur- und Kongreß GmbH sowie der Stadt Bad Homburg v.d.Höhe.

10:00-13:00 Uhr **Kinderfest auf der Wiese hinter der Russischen Kirche**
Es finden u.a. folgende Spiele statt:
Sackhüpfen – Eierlaufen – Brezelschnappen – Torwandschießen – Basketball – Glücksrad – Fühlkasten – Nagelbalken – Mülltonnenrennen (in Zusammenarbeit mit dem MSC) – Erste Hilfe (in Zusammenarbeit mit dem DRK).

Teilnahmegebühr für die Kinderspiele: **€ 4,00**.
Kosten für den Luftballonwettbewerb: **€ 1,00 pro Ballon**.

Neben der beliebten Kindereisenbahn sorgt ein weiteres Highlight für Abwechslung: eine Zaubershow mit Gabi Ziesch, Luftballontiere und Kinderschminken.

Ein herzliches Dankeschön an die Sponsoren Taunus Sparkasse und Süwag Vertrieb AG & Co. KG.
Gesamtleitung: Sabine Weyand, Tanja Sauer und Maria Jacob vom Laternenfestverein Bad Homburg.

11 Uhr **Öffnung der Festplätze (Siehe Programm Freitag)**

ab 11 Uhr **Bier- und Grillgarten des Deutschen Roten Kreuzes auf dem Kurhausvorplatz**
Prominentenfrühschoppen MIT DEM KURORCHESTER

Sparda-Bank

Sparda-Bank Hessen eG
■ Filiale Bad Homburg · Waisenhausstr. 1 · 61348 Bad Homburg
Weitere Filialen erfahren Sie im Internet unter www.sparda-hessen.de und unter Fon 0 69/75 37-0.

ab 11 Uhr **Freunde des Carneval e.V.** – FdC-Hofbiergarten, Obergasse 8
Frühschoppen mit der legendären Erbsensuppe.
Ab 14 Uhr ein großes Kuchenbuffet mit selbstgebackenen Leckereien und Kinderprogramm.
Ab ca. 15 Uhr Auftritt Tanzgruppen Teddys und Love2Dance
Ab 17.30 Uhr wird dann der **Sosseheimer** (alias Klaus Kaffina, bekannt als Käffi der Quietschboys) mit seinem musikalischen hessischen Soloprogramm **„Lustisch akustisch“** für die notwendige Stimmung sorgen.
Er singt in Begleitung seiner „Akustikgidda“ lauter „lustische“ Lieder (nationale und internationale Hits) in hessischer Mundart.

Pfadfinderbund Kreuzfahrer, Altstadt, direkt an der Schlossmauer
Auch in diesem Jahr werden die Jungen und Mädchen des Bundes ihre Gäste wieder mit selbstgemachtem Chili con Carne, Fleisch vom Grill und frisch gezapftem Andechser Bier, sowie der Bier-Likör-Spezialität „Laternsche” bewirten.
Ab 12 Uhr gibt es Weißwurst mit Brezeln. Nachmittags wird darüber hinaus Kaffee und Kuchen angeboten.

SGK Bad Homburg 1890 e.V. gegenüber Hugendubel
Wir sind froh, dass wir wieder dabei sein dürfen und freuen uns auf unsere Gäste. Bier + Weizen aus dem Fass, sowie unser Getränk Wodka Maracuja dazu tolle Brat- und Rindswurst von der Metzgerei Sommer sorgen für das Lleibliche Wohl.

Homburger Carneval-Verein 1902 e.V. Rathausstraße/Landgraf-Ludwig-Schule
(z. B. Black Hugo, Bowle, Wein, Köstlichkeiten vom Grill)
Lassen Sie sich von dem ältesten Bad Homburger Karnevalverein in gemütlicher Atmosphäre verwöhnen. Wo das „Herz zu Hause ist, wird „Alt Bewährtes“ und „Offen für Neues“ angeboten. Verpassen Sie nicht unsere kulinarischen Köstlichkeiten, die wir frisch für Sie zubereiten. **Gerne bereiten wir als weitere Köstlichkeit Spareribs für Sie zu.** Feiern Sie mit uns das traditionelle Heimatfest und lassen Sie sich mit Partymusik für „Jung und Alt“ begeistern.
ca. 17 Uhr Besuch der Laternenkönigin Anna I.

Lions Clubs Bad Homburg v.d.H.
Getränkestand am Untertor mit dem Laternenfestbier 2017
Einziger Standort auf dem Laternenfest, um das süffige Laternenfestbier 2017 zu genießen!
Das Bier wird unter Beteiligung der Laternenkönigin Anna I. und Vertretern des Lions Clubs Bad Homburg mit dem Braumeister Christian Ochs vom Bad Homburger Brauhaus am Kronenhof gebraut.
Die Erlöse aus dem Verkauf durch den Lions Club Bad Homburg v.d.H. gehen zugunsten der Aktion „Bürger helfen Bürgern“ in Bad Homburg.

„Ober-Eschbach feiert Laternenfest“
Biergarten der Handballerinnen der FSG Ober-Eschbach/Vortaunus
in Kooperation mit dem American Football Club Bad Homburg Sentinels.

Ober-Eschbacher Str. 17 im Hofgut und in der Scheune der Familie Heftrich gegenüber der Vereinsturnhalle – für das leibliche Wohl ist bestens gesorgt.

HYUNDAI

die preiswerte Alternative vom 4.-größten Automobilhersteller der Welt

• • • Ihr offizieller Servicepartner • • •

HYUNDAI **AUTOHAUS WÄCHTERSHÄUSER**

Kirdorfer Strasse 66 · 61350 Bad Homburg · Tel. 0 61 72 / 8 36 05 - 8 27 67 · Fax 8 64 43

Seit über 100 Jahren

Verkauf von EU Neuwagen
1A Bosch: Für alle Fabrikate

40 Jahre Peugeot-Erfahrung

Besuchen Sie unseren Autosalon, er ist auch Samstag von 9.00 – 13.00 Uhr geöffnet

www.autohaus-waechtershaeuser.de · info@autohaus-waechtershaeuser.de

Der Tag beginnt mit einem leckeren Brunch, ab Mittag wird gegrillt.
ca. 18 Uhr Mannschaftsvorstellung der Handballerinnen.
ca. 19 Uhr Besuch der Laternenkönigin **Anna I**.
ca. 20:45 Uhr Festzug mit Moderation.

ab 12 Uhr **05er Eck, Treffpunkt Spielvereinigung 05 Bad Homburg**
Gemütlich Laternenfest feiern: **Ecke Wallstraße/Louisenstraße**
Neben klassischen hessischen Getränken bieten wir allen Besuchern, insbesondere allen Anhängern unseres Vereins, bei geselliger Stimmung zum Verweilen ein spezielles Bier aus einer Privatbrauerei an.

Wohlfühlzeit im Wohlfühlhaus
Wohlfühlhaus, Michaele Scherenberg, Schmidtgasse 8, Bad Homburg/Altstadt
Leckerer Imbiss und Getränke, gemütlich sitzen im Fachwerkhaus und seinem Gartenhöfchen. Gespräche, Märchen, Musik. „Bayerischer Abend“ mit Musik, Brezeln, Bier und Fröhlichkeit!

Große Laternenfest-Tombola des Rotary Clubs Bad Homburg v.d.H.
mit vielen attraktiven Preisen (z. B. E-Bike, iPads, Reisen, Sportartikel), zwischen 12 Uhr und 20 Uhr an dem bekannten Stammplatz **in der Dietigheimer Straße 24** direkt am Eingang zum Festplatz. Alle Preise können sofort von den Gewinnern vor Ort an der Losausgabe abgeholt werden. Jedes dritte Los gewinnt, zumindest eine kleine Anerkennung Ihres Einsatzes für den guten Zweck. Der Erlös der Tombola dient der Unterstützung von Menschen in der Region, die unverschuldet in Not geraten sind.

Laternenfest feiern unter dem Brückenbogen
„Zum Hesseneck“ Musiklokal Gambrinus,
„Weinstand unner de Brück“ (Kühlmeyer/Jethon)

ab 14 Uhr **Musikbox des Bad Homburger Rock’n Roll-Tanz-Zentrums „8nach6“ e.V.**
Familien- und Kindernachmittag
Tegernseer vom Fass und weitere Getränke, Gutes vom Grill, hausgemachte Salate.
Familien-Nachmittag: Kaffee, Kuchen, Besuch der Laternenkönigin, Spaß mit Pipi Langstrumpf, Kasperle-Theater.
ca. 15:45 Uhr Besuch der Laternenkönigin Anna I.
ab 18:00 Uhr Tanz für Jedermann und Showeinlagen

Live Musik auf dem Kurhausvorplatz und unter dem Brückenbogen, „Am Hesseneck“, Musiklokal Gambrinus (Näheres Seite 45)

15 Uhr bis 17:30 Uhr **Kinderschminken auf der Weed**
Nach geliebter Tradition ist auch unsere Nina Stanzel wieder auf der Weed mit ihrem professionellen Kinderschminken vertreten. Kleinen und großen, stolzen und schüchternen Gesichtern verleiht sie die schönste Farben und Motive. Sie kann einfach jedes Gesicht bezaubernd schminken. Sie steht für jeden auch noch so ausgefallenen Kinderwunsch bereit. Selbstverständlich werden mit antiallergenen, professionellen Farben geschminkt. Wir freuen uns auch in diesem Jahr 2017 auf viele glückliche Kinder.
ca. 16:30 Uhr Besuch der Laternenkönigin Anna I.

Schlemmer Express

Seit 35 Jahren auf dem Laternenfest. Und wieder mal ganz neu.

Pulled Pork vor Ort im Smoker gegart auf frisch gebackenem Brötchen, saftig gegrillte Burger, Pommes aus Süßkartoffeln, Chicken Wings – freut euch auf bestes Street Food aus unserem neuen Food Truck Trailer. Und dazu gibt es eine wirklich riesige Überraschung: Einmalig im Rhein Main Gebiet präsentieren wir den 15 Meter langen Erdinger Show Truck mit seinen erfrischenden Getränken.

Wir freuen uns auf euch an der Ritter von Marx Brücke.
schlemmerexpress.com | Telefon 06172 43841

On Tour! FOOD TRUCK TRAILER

Egal, ob Event in der Stadt, Veranstaltungen von Unternehmen oder Party Zuhause

www.foodtrucktrailer.de

ab 15 Uhr **Mutzelchens Garten, vor dem Untertor**
Lauschig sitzen in Mutzelchens Garten unter dem Wunschholunder. Imbiss, Getränke, nette Gespräche in verwunschener Atmosphäre.

ab 16 Uhr **Laternenfest feiern auf der Weed**
Am diesjährigen Laternenfest wird es auf der Weed wieder die liebgewonnene Unterhaltung für jeden Geschmack und jeden Gaumen geben: der Weinstand der Familien Schumacher und Kamp, sowie Lia's Kaminstübchen verwöhnen an vier Tagen jeden Gast auf seine Weise. Vier verschiedene Musikrichtungen im Abendprogramm! Bier und erlesene Weine laden zum Verweilen ein!

Kaisers Biergarten, Ober-Eschbacher-Straße 45
Ober-Eschbacher Grillgenuss – zum dritten Mal feiert Ober-Eschbach wieder auf dem Kaiserhof.
Für das leibliche Wohl und kühle Getränke ist bestens gesorgt, wenn Ober-Eschbacher und ihre Nachbarn sich in Kaisers Biergarten treffen und gemeinsam auf den Laternenfestzug warten.
ca. 19:30 Uhr Besuch der Laternenkönigin Anna I.

ab 17 Uhr **Live Musik auf dem Marktplatz (Näheres Seite 45)**

ab 17:30 Uhr **Biergarten mit Grill des Fördervereins Heilig Kreuz in Gonzenheim**
Frankfurter Landstraße 70-72 auf dem Gelände des Sachverständigenbüros für Fahrzeugtechnik Dittmann, Scheuren & Lehr.
Kaffee und selbstgebackener Kuchen, Rostbratwurst und Steaks in Metzgerqualität sowie Laugenbrezeln, Bier vom Fass und andere Getränke.
Die Kinder freuen sich um **18:00 Uhr auf den Besuch unserer Laternenkönigin Anna I**. und auf das Luftballontierebasteln mit Gabi Ziesch.
Der Laternenfestzug wird live ab 21:15 Uhr kommentiert.
Der Erlös kommt der Erhaltung der Heilig-Kreuz-Kirche in Bad Homburg Gonzenheim zugute! Wir freuen uns auf Ihren Besuch!

ab 18 Uhr **Dar-es-Sultan/ Anton Färber – Löwengasse 13 – im Hof**
Orientalische Speisen * Getränkeauswahl in ruhiger mediterraner Atmosphäre

Live Musik Unter dem Brückenbogen, „Am Hesseneck", Musiklokal Gambrinus auf der Weed (Näheres Seite 45)

Bier- und Grillgarten der Freiwilligen Feuerwehr Bad Homburg-Gonzenheim
Eingang Feuerwehr Gonzenheim, Frankfurter Landstraße
ca. 18:30 Uhr Besuch der Laternenkönigin Anna I.
ca. 21 Uhr Moderation des Festzuges

ab 19 Uhr **Live Musik auf den restlichen Bühnen (Näheres siehe Seite 45)**

20:30 Uhr **Abmarsch des Laternenfestzuges in Ober-Eschbach**
Zugleitung: Peter Dietz und Oliver Weyand
Veranstalter: Verein zu Gestaltung und Förderung des Bad Homburger Laternenfestes e.V.

Gehören auf die Straße, nicht auf die Wunschliste.

Masterpieces of Intelligence. Jetzt Probe fahren.

Mercedes-Benz
Das Beste oder nichts.

SENGER
Faszination Automobil

Senger GmbH & Co. KG
Autorisierter Mercedes-Benz Vertrieb & Service
Bad Homburg | Königstein | Usingen
Friedberg | Butzbach | Büdingen
Zentrale-Infohotline: (06172)1216-880

www.auto-senger.de

Festprogramm Montag, 4. 9. 2017

ab 10 Uhr **Seniorenfrühschoppen beim Deutschen Roten Kreuz auf dem Kurhausvorplatz**

11:15 Uhr **Autogrammstunde der Laternenkönigin Anna I.**
bei Naspa, Louisenstraße 53 – 57

11 Uhr **Öffnung der Festplätze (siehe Programm Freitag)**

ab 11 Uhr **Pfadfinderbund Kreuzfahrer, Altstadt, direkt an der Schlossmauer**
Auch in diesem Jahr werden die Jungen und Mädchen des Bundes ihre Gäste wieder mit selbstgemachtem Chili con Carne, Fleisch vom Grill und frisch gezapftem Andechser Bier, sowie der Bier-Likör-Spezialität „Laternsche" bewirten.
Wer bei Live-Gesang unter schwarzen Pfadfinderzelten entspannen will, ist herzlich willkommen!

Homburger Carneval-Verein 1902 e.V. Rathausstraße/Landgraf-Ludwig-Schule
(z. B. Black Hugo, Bowle, Wein, Köstlichkeiten vom Grill)
Lassen Sie sich von dem ältesten Bad Homburger Karnevalverein in gemütlicher Atmosphäre verwöhnen. „Wo das Herz zu Hause ist", wird „Alt Bewährtes" und „Offen für Neues" angeboten. Verpassen Sie nicht unsere kulinarischen Köstlichkeiten, die wir frisch für Sie zubereiten. Gerne bereiten wir als weitere Köstlichkeit Spareribs für Sie zu. Feiern Sie mit uns das traditionelle Heimatfest und lassen Sie sich mit Partymusik für „Jung und Alt" begeistern.

Lions Clubs Bad Homburg v.d.H.
Getränkestand am Untertor mit dem Laternenfestbier 2017
Einziger Standort auf dem Laternenfest, um das süffige Laternenfestbier 2017 zu genießen!
Das Bier wird unter Beteiligung der Laternenkönigin Anna I. und Vertretern des Lions Clubs Bad Homburg mit dem Braumeister Christian Ochs vom Bad Homburger Brauhaus am Kronenhof gebraut.
Die Erlöse aus dem Verkauf durch den Lions Club Bad Homburg v.d.H. gehen zugunsten der Aktion „Bürger helfen Bürgern" in Bad Homburg.

ab 12 Uhr **Firmen feiern im Bier- und Grillgarten des Deutsche Roten Kreuzes auf dem Kurhausvorplatz**

Eröffnung unter dem Brückenbogen
„Zum Hesseneck" Musiklokal Gambrinus,
„Weinstand unner de Brück" (Kühlmeyer/Jethon)

ab 14 Uhr **SGK Bad Homburg 1890 e.V. gegenüber Hugendubel**
Wir sind froh, dass wir wieder dabei sein dürfen und freuen uns auf unsere Gäste.
Bier + Weizen vom Fass, sowie unser Getränk Wodka Maracuja dazu tolle Brat- und Rindswurst von der Metzgerei Sommer sorgen für das leibliche Wohl.

GROB REIFEN SERVICE

Saalburgstraße 150 61350 Bad Homburg v.d.H.

Telefon 06172-33735 Fax 06172-31058 Internet www.reifen-grob.de.tl

REIFEN UND MEHR:

point S

Reifen, Räder, Autoservice

ECHTER SPIELGENUSS

FÜR

STRATEGEN UND SPONTANE

François Blanc

Spielbank Bad Homburg

seit 1841

www.spielbank-bad-homburg.de

Zutritt ab 18 Jahren | Bitte Personalausweis mitbringen | Damit Glücksspiel nicht zur Sucht wird: Beratung unter 06172 / 600 80

Bad Homburger Laternenfest 2017 Orientierungsplan

→→ Zugweg Samstag, den 2. 9. 2017

••••• Zugweg Sonntag, den 3. 9. 2017

1 Dar-es-Sultan
2 DRK-Station mit Notarztwagen u. Unfallhilfes
3 Stellplätze für Behinderte
4 Stellplätze für die Busse der Festzugteilnehm
5 Festplatz Kurhaus
6 Festplatz Waisenhausplatz
7 Festplatz Marktplatz
8 Festplatz Heuchelbach
9 Bier- und Grillgarten TSG Ober-Eschbach (S
10 Rock das E-Werk
11 Musikbox des Bad Homburger Rock'n Roll-Tanz-Zentrums „8 nach 6“ e.V.

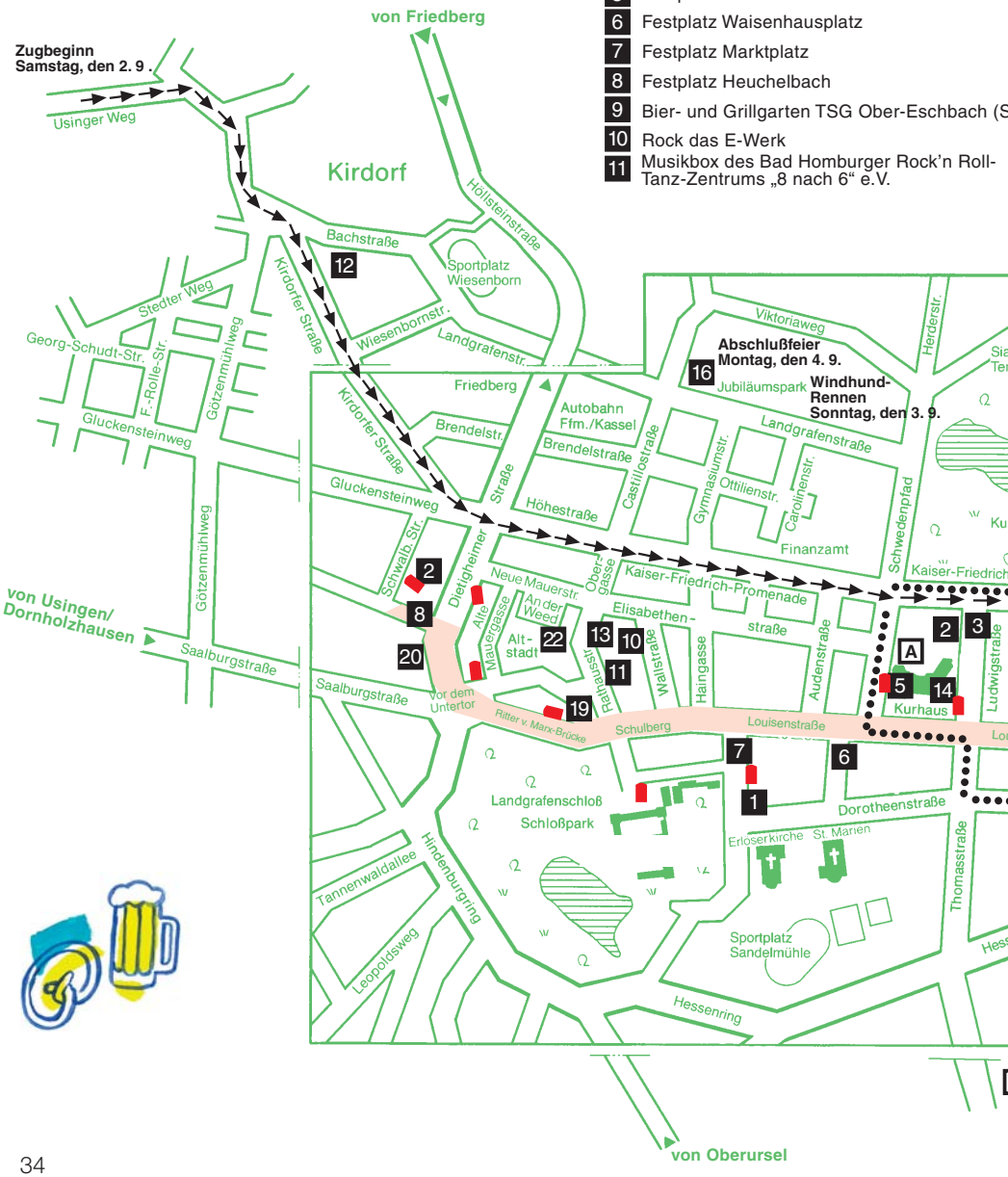

stelle

mer

a.+So.)

- 12 Festzelt Carnevalverein Heiterkeit
- 13 Getränke- und Grillstand FDC (Fr. bis So.)
- 14 Bier- und Grillgarten DRK
- 15 Bier- und Grillgarten der FFW-Gonzenheim (nur So.)
- 16 Veranstaltungen im Jubiläumspark
- 17 Festzugkommentierung 2. 9.
- 18 Biergarten Förderverein Heilig Kreuz (nur So.)
- 19 Getränke- und Grillstand HCV
- 20 Lions Club Bad Homburg
- 21 Kaisers Biergarten (nur So.)
- 22 Festplatz unter der Brücke und auf der Weed

Parkhäuser

- A Kurhaus
- B Karstadt
- C Rathaus
- D Spielbank
- E Güterbahnhof
- Toiletten

Notrufe:

Polizei	110
Rettungsdienstnotruf	112
Feuerwehr	112
Erste Hilfe, Krankentransport (DRK)	06172-192 22
Hochtaunus Kliniken, Zeppelinstraße 20	06172-140

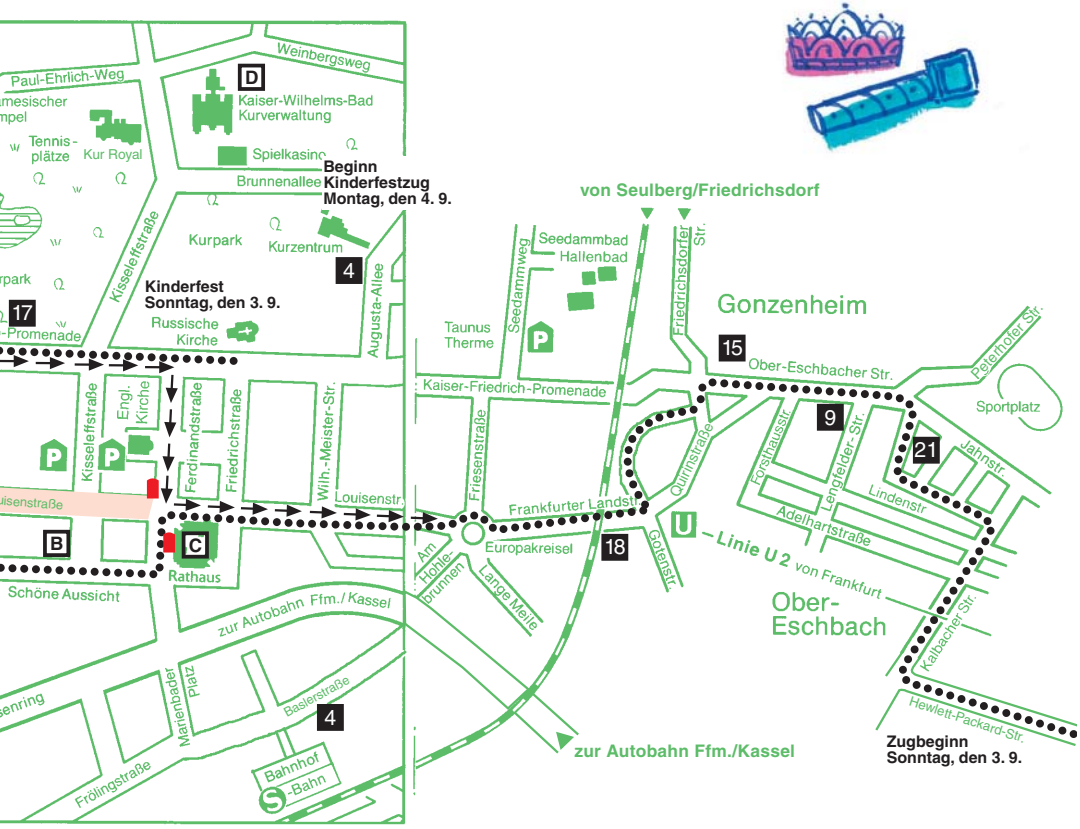

E

Beschriftungen

Schilder + Stempel

Folienaufkleber, Plakatdruck, Werbebanner
Textilbeflockungen + Transferdruck

Werner Murawski
Friedrichsdorfer Str. 12
61352 Bad Homburg v.d.H.
www.murawski-schilder.de

Tel. 0 61 72 / 48 62 22
Fax 0 61 72 / 48 62 24
Email: info@murawski-schilder.de

SCHILDER MURAWSKI

fuwa GmbH

ELEKTRO-ANLAGEN

Stark- und Schwachstromanlagen

EDV-Netzwerk

EIB

Elektrotechnische Anlagen

Elektro Funk-Wandinger GmbH
Nehringstraße 12
61352 Bad Homburg

Telefon 0 61 72 / 2 60 01
Telefax 0 61 72 / 2 58 29
Mail: elektro-fuwa@web.de

Ihr Energieversorger vor Ort wünscht Ihnen ein leuchtendes Laternenfest 2017!

Stadtwerke Bad Homburg v.d.Höhe
Nah'. Immer da. Und garantiert persönlich!

- Antennen- und SAT-Anlagen
- Netzwerktechnik
- Video-Überwachungsanlagen
- Reparatur-Service
- Leuchten und Lichtberatung
- ISDN-Anlagen
- Sprechanlagen
- Photovoltaik
- Klimageräte
- Stark- und Schwachstromanlagen
- Neu- und Umbauten
- Baustromversorgung (-verteiler)
- Kundendienst

Elektro Eichhorn
ELEKTRO-INSTALLATION

Thomasstraße 1
Telefon (0 61 72) 2 80 08
Telefax (0 61 72) 2 48 50
www.eichhorngmbh.de

Ihr zuverlässiger Meisterbetrieb seit über 75 Jahren

Live Musik Unter dem Brückenbogen, „Am Hesseneck“, Musiklokal Gambrinus (Näherese Siehe Seite 47)

05er Eck, Treffpunkt Spielvereinigung 05 Bad Homburg
Gemütlich Laternenfest feiern: Ecke Wallstraße/Louisenstraße
Neben klassischen hessischen Getränken bieten wir allen Besuchern, insbesondere allen Anhängern unseres Vereins, bei geselliger Stimmung zum Verweilen ein spezielles Bier aus einer Privatbrauerei an.

ab 15 Uhr **Mutzelchens Garten, vor dem Untertor**
Lauschig sitzen in Mutzelchens Garten unter dem Wunschholunder.
Imbiss, Getränke, nette Gespräche in verwunschener Atmosphäre.

ab 16 Uhr **Lions Förderverein Bad Homburg Kaiserin Friedrich e.V.**
Seien Sie Gast im **Wohlfühlhaus** mit seinem romantischen Gartenhof, **Schmidtgasse 8, Bad Homburg/Altstadt**.
Die Lions-Damen servieren mit Charme Quiche, Wein, Spritziges u.a.
Eine Benefiz-Aktion zugunsten des Bad Homburger Hospiz-Dienstes e.V.

Laternenfest feiern auf der Weed
Am diesjährigen Laternenfest wird es auf der Weed wieder die liebgewonnene Unterhaltung für jeden Geschmack und jeden Gaumen geben: der Weinstand der Familien Schumacher und Kamp, sowie Lia’s Kaminstübchen verwöhnen an vier Tagen jeden Gast auf seine Weise. Vier verschiedene Musikrichtungen im Abendprogramm! Bier und erlesene Weine laden zum Verweilen ein!

17 Uhr **Live Musik auf dem Waisenhausplatz (Näheres Seite 47)**

ab 18 Uhr **Live Musik unter dem Brückenbogen, „Am Hesseneck“, Musiklokal Gambrinus (Näheres Siehe Seite 47)**

Musikbox des Bad Homburger Rock’n Roll-Tanz-Zentrums „8nach6“ e.V. Schulhof der Turnhalle der Landgraf-Ludwig-Schule, Rathausstraße 13
Tegernseer vom Fass und weitere Getränke, Gutes vom Grill, hausgemachte Salate, Zelt, Tanzfläche, Showeinlagen.
Live Musik mit den „Tornados“; Boogie vom Feinsten.

Dar-es-Sultan/Anton Färber – Löwengasse 13 – im Hof
Orientalische Speisen * Getränkeauswahl in ruhiger mediterraner Atmosphäre

ab 19 Uhr **Live Musik auf allen Bühnen (Näheres Seite 47)**

19:30 Uhr **Große Abschlussveranstaltung des Laternenfestes 2017 im Jubiläumspark**
Tribünenplatz 3,00 €, ansonsten freier Eintritt!
Bis zum Eintreffen des Kinderfestzuges und der Laternenkönigin Anna I. erwartet Sie ein abwechslungsreiches Unterhaltungsprogramm u.a. mit:

- Live Musik von „United Feeling“
- „The Next Generation“, Showtanzgruppe aus Bad Homburg
  Leitung: Bernd Bachmann

Wir wünschen der Laternenkönigin
ANNA I.
eine erfolgreiche Regentschaft 2017

hotel arkadia

- 70 Studios, Apartments, Maisonnetten und Penthouse-Suiten
- komplett eingerichtet mit Küche inklusive Mikrowelle und Kaffeemaschine
- Internet-Terminal in der Lobby
- W-Lan im gesamten Hotel
- Frühstücksbuffet von 6:30-10:30 Uhr
- Besprechungsraum für 12 Personen
- attraktive Wochen- und Monatspreise
- Tiefgarage

Bistrorante „Classico" mit mediterranen und internationalen Spezialitäten, sowie Restaurant Mr. Siu mit mongolischem Buffet und asiatischer Küche.
Einkaufsmöglichkeiten für den täglichen Bedarf.
Direkter S-Bahn Anschluß Richtung Bad Homburg/Frankfurt

Am Houiller Platz 2 D-61381 Friedrichsdorf
Telefon (06172) 762 - 0
Ein Tochterunternehmen des Parkhotel Bad Homburg
www.arkadia-hotel.de info@ arkadia-hotel.de

- Turnshow TV Weißkirchen
  Leitung: Gerd Benner und Erich Kahlhöfer
- Akrobatikgruppe der Friedrich-Ebert-Schule
  Leitung: Frau Müller-Waldmann
- Twirlinggruppe Club Humor Bad Homburg

Für das leibliche Wohl ist gesorgt.
Gesamtleitung: Gerhard Scheuer und Stefanie Wagner, Verein zur Gestaltung und Förderung des Bad Homburger Laternenfestes e.V.

20:30 Uhr **Abmarsch des Kinderfestzuges der Bad Homburger Vereine, Kindergärten und Schulen**
Zugweg: Aufstellung und Abmarsch am Elisabethenbrunnen – Augusta-Allee – Kaiser-Friedrich-Promenade – Schwedenpfad – Viktoriaweg– Jubiläumspark
Gesamtleitung: Inge und Heinz-August Denfeld, Verein zur Gestaltung und Förderung des Bad Homburger Laternenfestes e.V.

ca. 21:15 Uhr **Eintreffen des Kinderfestzuges und Laternenkönigin Anna I.**
mit traditioneller Abschlusszeremonie.

ca. 21:30 Uhr **Großes musikalisches Höhenfeuerwerk im Jubiläumspark**
zum Ausklang des Laternenfestes 2017.

Wir überspielen Ihre Super8 Filme & Videokassetten auf DVD

Wir entwickeln auch Ihre Filme

Wir machen Ihnen Bilder / Poster vom Smartphone & Tablet

ANGEBOT
vom 26.8 bis 04.09.
alle Bilder/Poster
-20%

Fotobücher, Grußkarten, Klappkarten, Einladungen & uvm.
im Haus produziert

RING FOTO König
Inhaber: Foto König GmbH
Louisenstraße 89
61348 Bad Homburg
Tel.: 0 61 72 / 68 52 70
www.der-foto-koenig.de

Frankfurter Volksbank

Louisenstraße 85, 61348 Bad Homburg v. d. H.
Telefon 06172 4015-0

Live Musik am Freitag

ab 13 Uhr **Kurhausvorplatz**
HUSsiten – bestehen aus rund 30 Schülerinnen und Schülern der Jahrgangsstufen 7 bis 12 der Bad Homburger Humboldtschule (HUS) und ihrem Bandleader, dem Musiklehrer Alexander von Edlinger. Die Band wurde mehrfach beim Schulbigband-Wettbewerb des Hessischen Rundfunks mit Preisen ausgezeichnet. Schwerpunkte sind die Stilrichtungen Jazz, Rock und Lateinamerikanische Musik.

ab 18 Uhr **Auf der Weed**
„Der Italienische Abend“ mit United Feeling Trio – Auf vielfachen Wunsch und nach begeisternden Auftritten in den vergangenen Jahren kommt Patrizia Rosini mit ihren Partnern auf die Weed.

ab 19 Uhr **Waisenhausplatz**
Niteshift – Mit ihrer sensationellen Stimme und mitreißenden Temperament begeistert die Ausnahme-Sängerin Natascha Grin jedes Publikum. Natürliches, spontanes Entertainment und eine hervorragend eingespielte Band voller Enthusiasmus und Spielfreude machen Niteshift zu etwas Besonderem. „Profitieren Sie von unserer langjährigen Erfahrung mit unzähligen Events unterschiedlichster Couleur. Überraschen Sie Ihre Gäste mit einer hochkarätigen Liveband und lassen Sie sich von unserer Energie mitreißen.“

Schlossgarage
Matthias Baselmann Band – 5 exzellente Live- und Studiomusiker, die mit ihrem individuellem Können und ihrer Spielfreude auch noch den letzten Konzertbesucher begeistern.

Unter dem Brückenbogen, „Am Hesseneck“, Musiklokal Gambrinus
Groove Control – die Partyband aus dem Rhein-Main Gebiet bietet ein stilistisch breit gefächertes Repertoire und spielt europaweit auf High Class Events. Diese Formation, gespickt mit hochkarätigen Sängern & Profimusikern, bietet ein schier unerschöpfliches Repertoire in verschiedenen Musikstilrichtungen, Funk & Soul, Pop & Rock bis Partysongs an.

ab 19:30 Uhr **Jugendkulturtreff e-Werk**
DAPAL „Dubrovniker Jugend, die rockt!“
Army of the prophecy „Newcomer aus Friedrichsdorf, hart aber herzlich!”
EGAL „… aus Freiburg, Alternative-Punkrock“
EAT THE BAR „Funk & Rock & Funkrock aus Mainz“

ab 20 Uhr **Kurhausvorplatz**
Let The Butterfly – „Jung – Dynamisch – Gutaussehend“ – so beschreibt sich die Partyband, die Chartkracher von heute, über die 90er, bis hin zu Rockgrößen aus den alten Zeiten im Repertoire hat.

Marktplatz
Martin Sahm – wir fahren mit der Zeitmaschine. 60iger – 80iger Jahre mit dem Besten von Ilja Richters Disco, Manfred Sexauers Musikladen und Petr Illmans Formel Eins.

Wohnen – jeder auf seine Art und Weise

Ihre Einrichter in Bad Homburg:

BRAUM
KLASSE. ZU HAUSE.
Kirdorfer Str. 42 | Tel. 06172/1898-100
www.moebelbraum.de

Meiss
Wohnen Küchen Betten
Louisenstr. 98 | Tel. 06172/6790-0
www.moebelmeiss.de

Alles im
MÖBELLAND
HOCHTAUNUS
Niederstedter Weg 13a-17 | Tel. 06172/1898-200
www.moebelland.com

Live Musik am Samstag

ab 14 Uhr **Unter dem Brückenbogen, „Am Hesseneck“, Musiklokal Gambrinus**
HG-Music – Covermusic

ab 19 Uhr **Kurhausvorplatz**
Rock-Diamonts – Die Rock-Highlights der Musikgeschichte! Die Show der Rock Diamonds ist eine Zeitreise durch die größten Classic Rock Songs bis hin zu aktuellen Chart Rock Songs.

Waisenhausplatz
Nuwanda – The voice of Rock’n Roll. Sie wird als Rockröhre und Rock’n’Roll-Shouter bezeichnet, „Naturgewalt, großartige Stimme, brachial aufregend, aber auch einfühlsam, bluesig, sanft und durch ihre wilde Bühnenperformance in jedem Fall nie langweilig“!

Schlossgarage
Matthias Baselmann Band – 5 exzellente Live- und Studiomusiker, die mit ihrem individuellem Können und ihrer Spielfreude auch noch den letzten Konzertbesucher begeistern.

Unter dem Brückenbogen, „Am Hesseneck“, Musiklokal Gambrinus
Groove Control – die Partyband aus dem Rhein-Main Gebiet bietet ein stilistisch breit gefächertes Repertoire und spielt europaweit auf High Class Events Diese Formation, gespickt mit hochkarätigen Sängern & Profimusikern, bietet ein schier unerschöpfliches Repertoire in verschiedenen Musikstilrichtungen, Funk & Soul, Pop & Rock bis Partysongs an.

Auf der Weed
„Rock – Pop“ mit The Five – Filigran – Intensiv – Virtuos – Emotional Direkt, hautnah, ehrlich und ohne viel Technik.

ab 19:30 Uhr **Jugendkulturtreff e-Werk**
Frankfurter Abend mit Memories Injected … Alternative …, **WE 4 ROSA** … Alternative …, **The Morning Pints** … Indie …, **Alaska Pirate** … Rock!

ab 20 Uhr **Marktplatz**
Radio attack – Kultsongs aus den 80ern und 90ern, NDW und topaktuelle Charthits.

Steffen Krause GmbH

Kfz-Meister
Kraftfahrzeugmechanik und Elektrik
anerkannter Fachbetrieb für
historische Fahrzeuge

Bad Homburg

BOSCH SERVICE

Anhänger Vermietung
Verkauf
Einbau
Instandsetzung

Niederstedter Weg 16 · 61348 Bad Homburg
Telefon (0 61 72) 96 92 79 · Fax 96 93 74

Live Musik am Sonntag

14 Uhr **Kurhausvorplatz**
Dapal – Die Jugendband aus Dubrovnik besucht am Laternenfest die Kurstadt und unterhält mit fetzigen Rock/ Pop Liedern seine Gäste!

Unter dem Brückenbogen, „Am Hesseneck“, Musiklokal Gambrinus
Norman Hartnett – Sein sehr breites Repertoire reicht von traditionellem und modernem Irish Folk über Pop, Oldies, Blues und Jazz bis hin zu den aktuellen Charts.

17 Uhr bis 21 Uhr **Marktplatz**
Cool & Lazy – Das Duo entführt seine Zuhörer in die Welt des Bar-Jazz, Bekannte Swing Standards, Chansons und kühler Bossa-Nova bieten eine entspannte Atmosphäre.
Soul- und Pop-Balladen von Anita Baker über Randy Crawford bis Sade zählen zu den musikalischen Delikatessen.

ab 18 Uhr **Unter dem Brückenbogen, „Am Hesseneck“, Musiklokal Gambrinus**
BOBbastic – A Tribute To Rock. Die Rockband aus Frankfurt/Darmstadt/ Aschaffenburg, bieten ein rundum Rock-Coverprogramm. Von den Klassikern wie ZZ-Top, über die 90er (Blink 182 & Green Day) bis hin zu aktuellen Rocksongs aus den Charts wird alles was rockt geboten

Auf der Weed
„Deutsch-Pop“ mit Lion Bardot – Der deutschsprachige Singer-Songwriter vereint mit rauchiger Stimme und gedämpfter E-Gitarre Einflüsse aus Blues, Folk und Pop zu einem musikalischen Leckerbissen.

ab 19 Uhr **Waisenhausplatz**
Nuwanda – The voice of Rock’n Roll. Sie wird als Rockröhre und Rock’n’´Roll-Shouter bezeichnet, „Naturgewalt, großartige Stimme, brachial aufregend, aber auch einfühlsam, bluesig, sanft und durch ihre wilde Bühnenperformance in jedem Fall nie langweilig“!

Schlossgarage
Matthias Baselmann Band – 5 exzellente Live- und Studiomusiker, die mit ihrem individuellem Können und ihrer Spielfreude auch noch den letzten Konzertbesucher begeistern.

ab 19:30 Uhr **Jugendkulturtreff e-Werk**
Shaved Chewbacca „Wooki-Rock du hören wirst…”
Scherf & Band „… sollte man kennen! …“

ab 20 Uhr **Kurhausvorplatz**
Frisch gepresst – Mit Rock-Klassikern von Genesis, Marillion, Pink Floyd, Supertramp, Manfred Mann, Led Zeppelin u.v.m. begeistert die Band ihr Publikum ganz im Stil der Originale.

KURHAUS
Ladengalerie
MITTENDRIN
UND ALLES
DRIN

Live Musik am Montag

ab 14:00 Uhr **Unter dem Brückenbogen, „Am Hesseneck“, Musiklokal Gambrinus**
Norman Hartnett – Sein sehr breites Repertoire reicht von traditionellem und modernem Irish Folk über Pop, Oldies, Blues und Jazz bis hin zu den aktuellen Charts.

17 – 20 Uhr **Waisenhausplatz**
Duo Caro

ab 18 Uhr **Unter dem Brückenbogen, „Am Hesseneck“, Musiklokal Gambrinus**
Dowtown Bluesgang – 4 gestandene Musiker begleiten Brenda, die Bluesröhre aus den Niederlanden. Neben einigen Klassikern werden vor allem weniger bekannte Songs von Künstlern wie Wyonna Judd, Samantha Fish, Shaun Murphy, Carolyn Wonderland, Susan Tedeschi oder Tab Benoit zelebriert.

ab 19 Uhr **Marktplatz**
DrumKey – Die Zuhörer erwartet ein bunt gemischtes Repertoire, das abendfüllend ist. „Auf die Mischung kommt es bei uns an und das ist unser Geheimnis. Partymusik, Dance Charts, Pop oder Schlager von den 80ern bis heute gemixt mit Rock“. DrumKey wird zusammen mit den Zuhörern feiern und für gute Laune sorgen.

Auf der Weed
„Der Spanische Abend“ mit Alma de Fuego – Die Musiker Elias und Daniel Gomez und als Highlight die flamencotänzerin Guadalupe Jimenez Rodriguez verzaubern die Weed mit ihren lateinamerikanischen Flamencorhytmen.

Schlossgarage
Matthias Baselmann Band – 5 exzellente Live- und Studiomusiker, die mit ihrem individuellem Können und ihrer Spielfreude auch noch den letzten Konzertbesucher begeistern.

ab 19:30 Uhr **Jugendkulturtreff e-Werk**
Konzert-Jam Session „Ganz im E-Werk-Style: Mitgemacht und mitgelacht …! Coverbingo, lasst euch überraschen!! Instrumente sind vor Ort!“
Mit: CCCP, DAPAL, under8teen, u.v.m.

ab 20 Uhr **Kurhausvorplatz**
COVER KIDZZ – Back to the Seventies! Mit Schlaghosen, Glitter und Glam heizt die Band ihr Publikum ein und sorgt für eine Portion Glamrock.

Laternenfestzug 2017

„Helden unserer Kindheit“

Zugleitung: Peter Dietz und Oliver Weyand
Musikzüge: Heinrich August Denfeld

Zugverlauf

Samstag, 2. September
Usinger Weg – Friedensstraße – Bachstraße – Kirdorfer Straße – Höhestraße – Kaiser-Friedrich-Promenade – Ferdinandstraße – Untere Louisenstraße – Auflösung am Europakreisel

Sonntag, 3. September
Kalbacher Straße – Ober Eschbacher Straße – Frankfurter Landstraße – Untere Louisenstraße – Ferdinandstraße – Schöne Aussicht – Thomasstraße – Louisenstraße – Schwedenpfad – Kaiser-Friedrich-Promenade – Auflösung ab der Ferdinandstraße

Festzugfolge

Mottowagen	Fahrer Reinhold Pepperl
Musik und Showband des Fanfarencorps Königstein	
Garde des Bad Homburger Carneval Vereins 1902 e.V.	
Pferdekutsche mit Stadtverordnetenvorsteher	Dr. Alfred Etzrodt und Oberbürgermeister Alexander Hetjes
Dornröschen	FC 66 Büdesheim
Die Schlümpfe	Dornholzhäuser Papas
Tanzgarde Rodheim 1973 (nur Samstag)	
Guggamusik Meenzer Rhoigeister	
Bob der Baumeister	Stadtwerke Bad Homburg
Bibi Blocksberg	Verein zur Förderung der Landgraf-Ludwig-Schule
Fanfaren und Spielmannszug Altenstadt	
Harry Potter	accadis International School Bad Homburg
Wickie	THW Jugend Bad Homburg
Freiwillige Feuerwehr Bad Mondorf / Luxemburg (nur Samstag)	
Spielmannszug der Freiwilligen Feuerwehr Bad Homburg-Kirdorf (nur Samstag)	
Höchster Schlossgarde 1956 e.V (nur Sonntag)	
Tick,Trick und Track	Auszubildende der Taunussparkasse
Rapunzel	Kerbeverein Burgholzhausen

Fanfarencorps Giessen West

Winnetou

Aale Eschbächer

Jim Knopf

Taunus Pfadfinder Bad Homburg

Musikcorps 1960 Bad Homburg e.V. (nur Samstag)

Musik + und Show Corps DRK Birstein (nur Sonntag)

Raumschiff Orion

Bürger für Gonzenheim

Tigerenten Club

Freiwillige Feuerwehr Kirdorf

Fanfarenzug Barbarossa Gelnhausen

Festwagen der Laternenkönigin Anna I

Freiwillige Feuerwehr Dornholzhausen

Asterix und Obelix

DLRG – Bad Homburg

Drumband und Musikkorps Wölfersheim

Bonanza

Betriebshof Bad Homburg

Familie Feuerstein

Kolpingverein Bad Homburg-Kirdorf

Minigarde des – Carnevalverein Heiterkeit Kirdorf 1919 e.V. (nur Samstag

Garde des – Carnevalverein Heiterkeit Kirdorf 1919 e.V. (nur Samstag)

Spielmannszug des Carnevalverein Heiterkeit Kirdorf 1919 e.V. (nur Samstag)

John Wayne

IKF – Intressengemeinschaft Kirdorfer Feld

Pipi Langstrumpf

Kur und Kongress GmbH Bad Homburg

Majorettes und Hoppel Poppel des Carneval Verein Club Humor 1904 Kirdorf e.V.

Fanfarenzug des Carnevalverein Club Humor Kirdorf 1904 e.V.

Die Wilden Kerle

Eintracht Fanclub Adler – Bad Homburg

Heidi

Verein zur Gestaltung und Förderung des Bad Homburger – Laternenfestes e.V.

Das Laternchen leuchtet überall hinein

Verein zur Gestaltung und Förderung des Bad Homburger – Laternenfestes e.V.

RTW der Bereitschaft Bad Homburg

Löschgruppenfahrzeug der FFW Bad Hbg. Kirdorf (nur Samstag)

Löschgruppenfahrzeug der FFW Bad Hbg. Ober-Eschbach (nur Sonntag)

Wurstbraterei Franz Schmidt seit 60 Jahren

Unsere langjährigen Lieferanten

Fleischerfachgeschäft
Stamm
Wolfenhausen • Laubuseschbach • Aumenau

Bäckerei Café Freimund
TRADITIONS BÄCKER SEIT 1765
Ober-Erlenbacher Str. 1
61352 Bad Homburg

Die Partykühlbox
miete mich!
Mit integrierter Zapfanlage
partykuehlbox@t-online.de
Tel.: 06081/42538

GETRÄNKE LEPPER
FACHGROSSHANDEL ABHOLMARKT
GETRÄNKE LEPPER • HAUPTSTR. 94 • 61440 OBERURSEL

60. Jubiläum der Wurstbraterei Schmidt

Im Jahre 1956 übernahm der Metzgermeister Franz Schmidt mit seiner frisch verheirateten Fleischfachverkäuferin Ursula die neu gebaute Metzgerei Auf der Schanze in HG – Gonzenheim.

Im darauffolgenden Jahr standen sie bereits mit einem Bratwurststand auf dem Laternenfest. Der Stand bestand aus Balken und Plane, verkauft wurde über eine Festzeltgarnitur. Der Holzkohlegrill war von einem Metzgerkollegen gebraucht gekauft. (Er funktioniert bis heute sehr gut, einzig der Rost wurde mit Edelstahl auf den neuesten Stand gebracht.) Die Bratwurst kam aus der Metzgerei Lather, in der oberen Louisenstraße, in der Franz Schmidt auch die Wurst für seinen Eigenbedarf herstellte.

Franz Schmidt, Anfang 70er, Waisenhausplatz

So war es nur naheliegend, dass Franz Schmidt kurze Zeit später noch einen Bratwurststand auf dem Waisenhausplatz eröffnete. Die Rostbratwurst gelangte nun direkt vom Kessel aus der Wurstküche der Metzgerei Lather auf den Grill und, frischer geht es nicht, an die Kundschaft.

Nachdem am Anfang hauptsächlich Metzger Kollegen beim Laternenfest halfen, wurde das Bratwurstbraten mehr und mehr Familiensache.

Anfang der 70er Jahre musste ein neuer Bratwurststand her, der von Helmut Göttlich in der Schreinerei Pfeiffer, dem heutigen Szene Lokal in der Audenstrasse gebaut wurde. Die Getränke wurden schon damals von Getränke Lepper geliefert, (jetzt in 3. Generation) aber den Luxus eines Kühlwagens von Fa. Jäger gibt es erst seit 2002, die Getränke wurden in der Anfangszeit mit Stangeneis gekühlt. Die ersten Jahre kamen die Brötchen von der Bäckerei Vögler in Gonzenheim, bevor Bäcker Siering in der Altstadt die Lieferung übernahm. Seit 2005 liefert Bäckerei Freimund aus Ober–Erlenbach täglich frisch.

Das Team 2016: Angelika Schmidt, Dorothee Pfanner (Cousine), Steffen Schmidt, Stephan Krause, Peter Schmidt, Sarah Schmidt, Jürgen Schmidt

Über die 60 Jahre ist das Rezept der Bratwurst von Franz Schmidt nur wenig an den Lauf der Zeit angepasst worden. Auch wenn nach der Schließung der Metzgerei Lather die Bratwurst bei Metzger Wagner in Obernhain und anschließend von seinem Sohn Siggi Wagner hergestellt wurden. Seit 2002 macht die Metzgerei Stamm aus Wolfenhausen (Weilmünster) die Rinds- und Bratwurst.

Wir bedanken uns an dieser Stelle ganz herzlich bei unseren Kunden und Freunden einer guten Rostbratwurst für die Treue in den vergangenen Jahrzehnten. Wir bemühen uns, das Konzept der „Wurstbraterei Schmidt“ beizubehalten und freuen uns auf ein Wiedersehen auf dem Laternenfest.

Gebrüder HETT
Haustechnik GmbH & Co. KG

Ihr Partner in Sachen Haustechnik seit über 85 Jahren!

Kirdorfer Straße 60 • 61350 Bad Homburg
Telefon: 06172 81014 • Telefax: 06172 81016
E-Mail: info@hett.de • Online: www.hett.de

Zertifiziertes Management-System
ZDH ZERT
DIN EN ISO 9001:2000
Reg.-Nr.: Q1 0196006

Dachdeckermeister

Willy A. Löw AG

Dach-, Wand- und Abdichtungstechnik
Spenglerarbeiten und Dachbegrünung
Blitzschutz- und Gerüstbauarbeiten

Benzstraße 18, 61352 Bad Homburg v.d.Höhe
Telefon (0 6172) 189-0 · Telefax (0 6172) 189-189
www.loew.ag · info@loew.ag

„Rock das E-Werk IV“ – Laternenfest 2017

! Die Bühne für kreative Musikkultur !

Zum fünften Mal im e-werk in der Wallstrasse 24:

Die Concert Crew präsentiert in Zusammenarbeit mit dem Verein zur Förderung des Laternenfestes e.V das „Indoor Open Air“ **ROCK DAS e-werk** zum Laternenfest 2017.

Freier Eintritt an vier Abenden, handgemachte, ehrliche Live-Musik, von der regionalen Newcomerband bis zu bekannten Größen der Musikszene – auf der Cafébühne des e-werks wird gerockt!!!

Ganz besonders freuen wir uns auf die Newcomer DAPAL aus Dubrovnik, die im Rahmen des internationalen Jugendaustausches der Partnerstädte zum Laternenfest anreisen!

Pure e-werk-Philosophie zeigt sich am Laternenfest-Montag, wenn die Concert Crew dazu einlädt, bei der Jamsession mit Coversonglotterie selbst auf der Bühne aktiv zu werden. Die Songauswahl erscheint rechtzeitig auf unserer FB-Seite, es gibt also keine Entschuldigung!

Wer zwischendurch mal eine Pause braucht, das Gespräch mit alten Freunden sucht, Hunger und Durst stillen oder einfach nur mal sitzen will, der findet im Hof des e-werks eine der schönsten Locations des Laternenfestes!

Unter Sonnensegeln und alten Bäumen im Liegestuhl chillen, die e-werk- typischen Getränke- und Speisenangebot zu günstigen Preisen in gemütlicher Atmosphäre genießen und mit einer dem Laternenfest angemessenen Beleuchtung die Abende zu begrüßen – dazu laden wir ein!

Der Hof ist an allen Festtagen ab 18 Uhr geöffnet!

Live-Musik im Café von 19:30-24h, am Montag von 19:30 – 22:30 Uhr mehr Infos auch unter www.e-werk-hg.de oder www.facebook.com/ewerkhg.

Wir freuen uns auf Ihren/Euren Besuch!

LATERNENFEST 2017

Besuchen Sie uns am Laternenfest in Lautenschlägers Festzelt und genießen Sie kulinarische Köstlichkeiten wie u.a.

SCAMPIS VOM GRILL
an Salatbouquet mit Cocktail- oder Knoblauchsauce

Zu den Hauptessenszeiten bitten wir um Reservierung unter 06172/60059-0

FEINKOST LAUTENSCHLÄGER • LOUISENSTRASSE 50 • BAD HOMBURG

LAUTENSCHLÄGER
seit 1907

Kronenhof
Hofgut · Brauhaus Graf Zeppelin

Ihre Adresse für Tagungen, Hochzeiten, Jubiläen und Familienfeiern

Hier trifft sich Bad Homburg und Umgebung ...

... bei einem frischen hausgebrauten Bier und regionaler Küche
...im Brauhaus
...im Biergarten

Hofgut Kronenhof
Zeppelinstrasse 10
61352 Bad Homburg
Tel: 06172 - 288 662
info@hofgut-kronenhof.de
www.hofgut-kronenhof.de

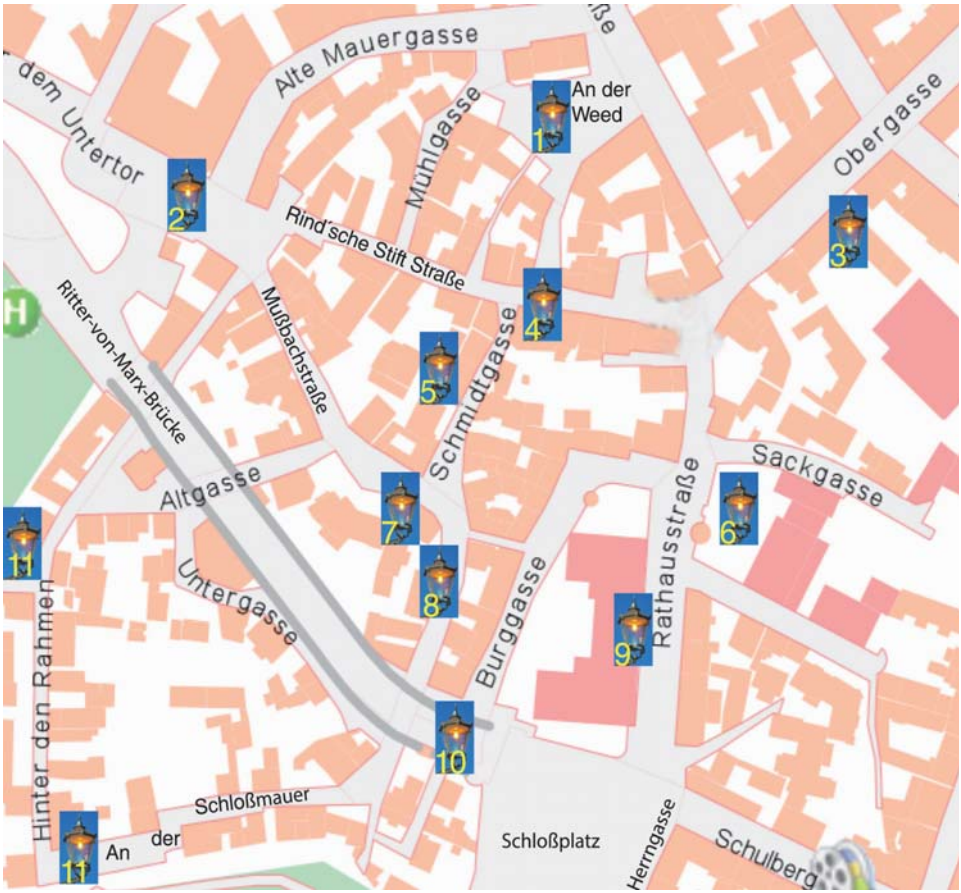

1: An der Weed:
Weinstand der Familien Schumacher und Kamp
sowie Lia´s Kaminstübchen
Themenabende s. Programm

2: Am Untertor
Lions Club Bad Homburg

3: Obergasse 8
Getränke- & Grillstand
Freunde des Carneval e.V.

4: Ecke Rind'sche Stiftstraße 7/Schmidtgasse
Weinlaube der Familie Gelsheimer

5: Schmidtgasse 8
Weinausschank am "Wohlfühlhaus"

6: Rathausstraße - Schulhof an der Turnhalle
8nach6 Rock´n Roll Club

7: Mußbachstraße 19
Gastronomie Dietrich

8: Mußbachstraße 21
Apfelkern & Kolibri (ehemals Altstadtcafé)

9: Rathausstraße direkt vor der Schule
Homburger Carneval Verein

10: "Zum Hesseneck" - Musiklokal Cambrinus
"Weinstand unner de Brück" (Kühlmeyer / Jethon)

11: Hinter den Rahmen/An der Schloßmauer
Stand der Pfadfinder

12. Hinter den Rahmen 23-25
Familien Eisenmann, Keilholz und Thompson
hausgemachte Altburger & Neuburger
und natürlich leckere Getränke aus der Region!

Ihr LVM-Servicebüro
seit 1987 in Bad Homburg

HÖLZER
Saalburgstraße 30
61350 Bad Homburg
Telefon (06172) 30 33 55
info@hoelzer.lvm.de

LVM VERSICHERUNG

Krampfadern schonend mit der Lasertherapie behandeln

VENEN DIAGNOSTIK BAD HOMBURG

Dr. med. Manuela Jakob
Fachärztin für Innere Medizin, Phlebologie und Lymphologie

23. Bad Homburger Venengespräch
Kostenfreier Vortrag in der Praxis
6. September 2017 um 18 Uhr
Anmeldung erbeten

Privatpraxis
Schöne Aussicht 6
61348 Bad Homburg
Telefon 0 61 72 - 9 44 18 70
info@venendiagnostik-badhomburg.de

www.venendiagnostik-badhomburg.de

Die Zugstrecke erstrahlt

Mit Teelichtern eine tolle Stimmung erzeugen

Bereits seit Beginn des Laternenfestes gehörte es für die Bewohner und Einzelhändler zum Laternenfest, ihre Häuser und Schaufenster während des Laternenfestes festlich zu dekorieren. Eine einzigartige Stimmung prägte damit das Erscheinungsbild der Stadt während der Festtage.
Diese Tradition hatte in den letzten Jahrzenten gelitten. Bereits mehrfach hatte der Laternenfestverein auf verschiedene Weise versucht, die Anwohner und Ladeninhaber wieder für diese Tradition zu begeistern. Ob durch mehrfache Zeitungsaufrufe oder bis hin zu Prämierungen der am schönsten geschmückten Häuser und Gärten. Leider blieb der sichtbare Erfolg weitgehend aus. Im vergangenen Jahr hatte sich der Laternenfestverein daher eine neue Strategie überlegt. Rund 3000 Flyer wurden von Mitgliedern des Vereins etwa eine Woche vor dem Laternenfest entlang der Zugstrecke von Kirdorf bis Ober-Eschbach verteilt. In dem Flyer wurden die Bewohner gebeten, ihre Häuser zu schmücken und so den Zugteilnehmern die Zugstrecke zu illuminieren. Der Kreativität seien keine Grenzen gesetzt, von Lichterketten bis hin zu selbstgebastelten Laternen oder Teelichtern im Vorgarten. Und das Ergebnis war überwältigend. Zur großen Freude der Mitglieder des Laternenfest Vereins aber auch der Zugteilnehmer und Zuschauer erstrahlte die Zugstrecke festlich erleuchtet. Entlang der gesamten Zugstrecke waren viele Bewohner der Bitte des Vereins gefolgt und hatten ihre Häuser, Fenster und Gärten auf verschiedenste Weise geschmückt.
Angespornt durch den deutlich sichtbaren Erfolg, möchte der Laternenfestverein in diesem Jahr seine Flyer Aktion wiederholen und so vielleicht weitere Anwohner überzeugen, ihre Häuser zu dekorieren. Selbstverständlich ist die Bitte des Vereins nicht auf die Anwohner entlang der Zugstrecke allein begrenzt. „Wir haben bewusst unsere Bitte zunächst an die Bewohner entlang der Zugstrecke gerichtet. Wir würden uns aber natürlich sehr freuen, wenn viele Bad Homburger, egal in welchem Stadtteil sie wohnen, ihre Häuser und Vorgärten zum Laternenfest festlich dekorieren“, so Gerhard Scheuer, erster Vorsitzender des Laternenfestvereins. Zum Ansporn bietet der Laternenfestverein den Anwohnern an, Fotos der geschmückten Häuser dem Verein zuzusenden. Diese werden mit deren Einverständnis dann online veröffentlicht.

Ein echter Hingucker: Die Beleuchtung in der Kaiser-Frierich-Promenade 76

Miele
IMMER BESSER

Von Miele die Qualität, von uns der Service.

Bei uns gibt es keinen Kompromiss: In Sachen Haus- und Einbaugeräte heißt es bei uns natürlich Miele. Und dazu bieten wir erstklassigen Service.

Weitere Informationen bei uns:

kilb Elektro GmbH

Kilb Elektro GmbH Elektro-Groß- und Einzelhandel
Kirdorfer Straße 47 - 53 61350 Bad Homburg
Verkauf **Telefon** (0 61 72) 80 90 0 **Fax** 80 90-34
Buchh. **Telefon** (0 61 72) 80 90 42 **Fax** 89 82 52
E-Mail: info@kilb.de **Web:** www.kilb.de

Das Laternenfest verbindet über die Bad Homburger Grenzen hinaus …

Prämierung Luftballonwettbewerb

Am Laternenfestsonntag lockt das vom Laternenfestverein organisierte Kinderfest zahlreiche Kinder hinter die russische Kirche. Bei diesem liebevoll organisierten Fest werden auch Kinderschminken, ein DRK Parcours und selbstverständlich auch der Luftballon-Wettbewerb angeboten. Der Luftballonwettbewerb reicht bereits in die 1960er Jahre und ist seither nicht mehr weg zu denken. Die bunten Luftballons, welche die THW-Jugend mit Helium befüllt und mit einer Schnur versieht, warten schon darauf, versehen mit einer Rücksendekarte gen Himmeln zu fliegen. Der Absender des Luftballons lässt den Ballon in der Hoffnung steigen, dass dieser weit fliegt und dass die Rücksendekarte von einem ehrlichen Finder an den Laternenfestverein zurückgeschickt wird. Später im Jahr werden dann die drei Absender der am weitesten geflogenen Luftballons mit einem Preis belohnt.

So kaufte sich auch im letzten Jahr die siebenjährige Laura Fitzhum einen Luftballon und versah ihn mit ihrer persönlichen Rücksendekarte, bevor sie den Luftballon mit besten Wünschen gen Himmel steigen ließ.

Der Wind kam an diesem Tag aus Südwest und so trug er den bunten Luftballon gen Klingenthal. Dort wurde der Luftballon von einer Person gefunden und an den Laternenfestverein zurückgeschickt.

Dieser Luftballon hatte die weiteste Strecke zurückgelegt, so dass Laura im November 2016 von der Laternenkönigin Maria I. mit einem Preis belohnt wurde. Hierüber wurde natürlich in der örtlichen Presse berichtet.

Im März 2017 erreichte den Laternenfestverein eine E-Mail eines Bürgers aus Klingenthal, der 2010 mit seiner Frau von Friedrichsdorf nach Klingenthal gezogen ist und dort seit seinem Ruhestand Ferienwohnungen vermietet. Sie seien dem Hochtaunuskreis immer noch eng verbunden und hätten sich daher besonders gefreut, als sie von Freunden aus Bad Homburg auf den Zeitungsartikel über die Preisverleihung nach dem Luftballonwettbewerb aufmerksam gemacht wurden und erfahren hätten, dass einer der Luftballons vom Bad Homburger Laternenfest ausgerechnet in ihrem Ort gelandet sei.

Bei dem Absender der Email handelt es sich um Herrn Claus Dietrich Asendorf, der kurz entschlossen mit dem Bürgermeister aus Klingentahl sprach und beide sich einig waren, dass die Absenderin des in Klingenthal gelandeten Luftballons, die siebenjährige Laura Fitzthum, mit ihrer Familie nach Klingenthal eingeladen werden sollte und die Übernachtung durch die Familie Asendorf in einer ihrer Ferienwohnung in Klingenthal gesponsert werden würde.

Den Kontakt zwischen der Familie Asendorf und der Familie Fitzthum stellte der Laternenfestverein sehr gerne her. Seitdem stehen die beiden Familien im engen Kontakt. Der Besuch in Klingenthal ist für die diesjährigen Sommerferien geplant, der entsprechende Gutschein für die Übernachtung bei Familie Asendorf liegt schon bereit.

Für Hund & Katz

Futter
Snacks
Mäntel
Spielzeug

Taunus Schnauzen

Gesundheit
Pflege
Training
Seminare

B.A.R.F.

www.taunus-schnauzen.de
61350 Bad Homburg • Friedensstr. 3 • Tel. 06172 / 898 18 20

WOLFF services GmbH

PAPIER
DRUCK
LOGISTIK

Wallstraße 6
61348 Bad Homburg v.d.H.
Tel.: 0 61 72 / 2 20 14
Fax: 0 61 72 / 2 21 60
Mail: info@wolff-services.de

Haben Sie auch Ihre Hausdruckerei verloren? Wenn ja, sprechen Sie uns an.

ELEKTRO SCHMIDT

gegründet 1949

Inh. Andreas Natusch
Höhestraße 37
61348 Bad Homburg
T. 06172- 98400
info@schmidt-elektro.de
www.schmidt-elektro.de

- Elektrotechnik
- Netzwerktechnik
- Antennenbau
- Hausgeräte
- TV u. HiFi
- Service/Reparatur

IHR HAUSGERÄTE SPEZIALIST

Der feierliche Abschluss

Die Abschlussveranstaltung des Laternenfestes ist für viele Besucher in jedem Jahr der krönende Abschluss der vier Laternenfesttage.
Schon früh sind alle Sitzplätze auf der Tribüne besetzt und ein abwechslungsreiches Unterhaltungsprogramm aus sportlichen, tänzerischen und musikalischen Darbietungen verkürzt den Besuchern die Zeit bis zum Eintreffen des Kinderfestzuges mit der Laternenkönigin. Die gute Stimmung unter den Besuchern motiviert immer die auftretenden Künstler zu ganz besonderen Leistungen.
Nach und nach gesellen sich auch die Festbesucher, die den Rummelplatz oder die gesellige Atmosphäre auf der Louisenstraße noch bis zur letzten Minute ausgekostet haben, zu den Tribünengästen.
Mit dem Kinderumzug, der von der Orangerie aus startet, laufen zahlreiche Kinder, begleitet von Eltern und Lehrern, mit selbstgebastelten Laternen in den Jubiläumspark ein. Sie schaffen eine Gänsehautatmosphäre, da sie begleitet von den Spielmannszügen, ihre hunderte Lichter erstrahlen lassen. Allen voran läuft die Laternenkönigin und führt den Umzug bis vor die Bühne in der Mitte des Parks.
Franziska Hulitz, Laternenkönigin 2015, erinnert sich:
„Am Abend des 31. Augustes traf ich mich mit den Kindern an der Konzertmuschel des Kurparkes, um Aufstellung für den Kinderfestzug vorzunehmen. Alle Kinder waren mit selbstgebastelten, wunderschönen Laternen

ausgestattet, die uns den Weg zum Jubiläumspark geleiten sollten.
Nach 4 Festtagen und vielen öffentlichen Terminen, war ich schon recht routiniert bei der Erfüllung meiner Aufgaben. Als ich jedoch alleine in der großen Laterne auf der Bühne stand, hatte ich sehr großen Respekt vor meinem letzten Auftritt, mit der Aufgabe das Fest offiziell zu beenden. Beim traditionellen Feuerwerk konnte ich meine Emotionen nicht mehr zurückhalten und Tränen der Freude, der Traurigkeit und Erleichterung flossen nur so über meine Wangen.
Diese überwältigende schöne und erlebnisreiche Zeit, wird für immer in meinem Herzen bleiben und ich bedanke mich für jeden Moment, den ich dabei erleben durfte.“

Mit den letzten Worten ihrer Abschlussrede startet die Laternenkönigin das Höhenfeuerwerk, welches den Jubiläumspark mit tollen Lichteffekten verzaubert. Die dem jeweiligen Motto angepasste musikalische Untermalung verstärkt das tolle Erlebnis bei unseren Gästen.
So sieht wohl ein gebührender Abschluss für ein so wundervolles Fest aus und nur ganz selten hat uns der Wettergott im Stich gelassen. Nachdem das Feuerwerk dann beendet ist, nimmt manch einer die schöne Stimmung mit und lässt das Ende des Festes noch gebührend vor dem Kurhaus ausklingen.

Deutsche Bank

147 Jahre Erfahrung.

Und keine Sekunde von gestern.

Neue Zeit braucht neues Banking.

Für uns heißt neues Banking: Sie in unseren 535 Filialen mit dem Expertenwissen aus über 60 Ländern der Welt zu beraten. Digitale Angebote noch intuitiver und individueller zu machen. Und im neuen Deutsche Bank BeratungsCenter montags bis freitags bis 20 Uhr sowie samstags für Sie da zu sein.
deutsche-bank.de/NeuesBanking

Sprechen Sie mit uns:
Filiale Bad Homburg
Louisenstraße 52
61348 Bad Homburg

Prämierung der Festwagen 2016

Betriebshof

Feuerwehr

IKF

Kolping

Das Motto lautete „so bunt unser Fest so bunt die Welt – gemeinsam feiern wie´s uns gefällt“.
Die Wahl des Organisationsausschusses des Vereins zur Gestaltung und Förderung des Bad Homburger Laternenfests fiel auf die Wagen der Feuerwehr Kirdorf, der Kolpingfamilie Kirdorf, des Betriebshofes der Stadt und der Interessengemeinschaft Kirdorfer Feld.
Der **Betriebshof** beteiligte sich nach einem Jahr Pause in diesem Jahr wieder mit einem Festwagen, der einen Ausschnitt des Bad Homburger Weinfestes darstellte und überraschte die Zuschauer mit einer Kostprobe des Rebensaftes.
Die **Kolpingfamilie** hatte sich den St. Patricks Day ausgesucht und war mit ihrem bunten Wagen und entsprechend kostümiert wieder ein besonderer Blickfang.
Die **Kirdorfer Feuerwehr** hatte zur Darstellung des Chinesischen Neujahrsfestes einen sechs Meter langen herrlichen Drachen gebaut, der sich feuerspeiend auf dem Wagen schlängelte.
Detailtreue zeichnete den Wagen der Kirdorfer Apfelfreunde **IKF** aus, die den Tag der Deutschen Einheit mit original Trabbis, DDR-Grenzeruniform, Schlagbaum und Grenzstein darstellten. Der Wagen erhielt die Mehrheit der Stimmen im Organisationsausschuss, weshalb der Wanderpokal 2016 an die IKF ging.
An dieser Stelle sei auch einmal der freiwilligen Feuerwehr Dornholzhausen herzlich gedankt, die seit vielen Jahren den wunderbar geschmückten Thronwagen der Laternenkönigin gestaltet.

Bad Homburger Laternenfest Lied.

Text und Musik
Paul Grützner

(*Dieses Lied ist auch für Klavier als „Laternchen-Marsch" erschienen.

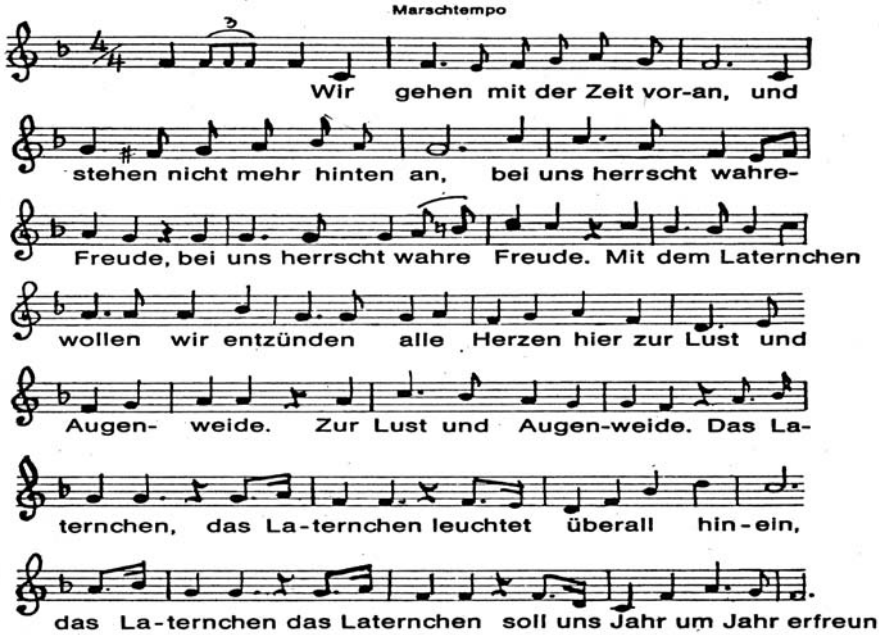

2 Viel Sorg' und Mühen gibts im Jahr.
Das ist doch jedem Bürger klar.
Die schütteln ab wir heute!
Der Frphsinn sei allein uns Gast
Dann hast du Sinn und Zweck erfaßt.
Wenn nicht dann such' das Weite!
Kehrreim.

3 Drei Tage nur, das ist nicht viel
Woll'n taumeln wir im Festgewühl,
Zu Brüdern uns verbinden.
Und ist das Geld auch bei uns knapp
Der Beutel gähnend leer und schlapp
Wir werden's überwinden.
Kehrreim.

4 Bad Homburg ist jetzt auf der Höh'
Schau es dir an heut aus der Näh,
Das will fürwahr viel sagen.
Mit unserm Laternenfest
Gab man der schlechten Zeit den Rest
Auf geht's zu bess'ren Tagen.
Kehrreim.

5 Juchhei! Laßt sprudeln Lust und Freud'
Selbst bis zur Ausgelassenheit!
Weil ich das heut' verstehe!
Wenn die Laternchen um uns glüh'n
Soll Volksverbundenheit glüh'n
In Bad Homburg vor der Höhe!
Kehrreim.

Mit freundlicher Genehmigung des Taunus-Verlag Paul Grützner, Bad Homburg

Programm

Bühne am Kurhaus
– Live Acts –

Freitag, 01.09.

ab	13.30	**Big Band „Hussiten“** von der Humboldtschule
	14.30	**Offizielle Eröffnung des Laternenfestes – Fassanstich**
ab	20.00 Uhr	**Let The Butter Fly** Jung – Dynamisch – Gutaussehend - so beschreibt sich die Partyband, die Chartkracher von heute, über die 90er, bis hin zu Rockgrößen aus den alten Zeiten im Repertoire hat.

Samstag, 02.09.

ab	19.30 Uhr	**Rock-Diamonds** Die Rock-Highlights der Musikgeschichte! Die Show der Rock Diamonds ist eine Zeitreise durch die größten Classic Rock Songs, bis hin zu aktuellen Chart Rock Songs.

Sonntag, 03.09.

	10.00 Uhr	**DRK Kinderprogramm** hinter der Russischen Kapelle
	11.00 Uhr	**Prominentenfrühschoppen** mit dem KurOrchester
ab	14.00 Uhr	**Dapal** Die Jugendband aus Dubrovnik besucht am Laternenfest die Kurstadt und unterhält mit fetzigen Rock/ Pop Liedern seine Gäste!
ab	20.00 Uhr	**Frisch Gepresst** Mit Rock-Klassikern von Genesis, Marillion, Pink Floyd, Supertramp, Manfred Mann, Led Zeppelin u.v.m. begeistert die Band ihr Publikum ganz im Stil der Originale.

Montag, 04.09.

	10.00 Uhr	**Seniorenfrühschoppen**
	12.00 Uhr	**Firmen feiern** beim DRK
ab	20.00 Uhr	**Cover Kidzz** Back to the Seventies! Mit Schlaghosen, Glitter und Glam heizt die Band ihr Publikum ein und sorgt für eine Portion Glamrock.

Live-Musik – Kinderprogramm
Erbsensuppen aus der Gulaschkanone – Spezialitäten vom Grill – Pommes Frites
Pils, Kölsch, Radler und Weizen vom Fass

DRK – seit über 30 Jahren Ihr Treffpunkt auf dem Laternenfest!

Wir freuen uns auf Sie!

Deutsches Rotes Kreuz
Kreisverband Hochtaunus e.V.
Ortsvereinigung Bad Homburg

Rückblick 2016

Bilder: Martin Sahm, Mitglieder des Vereins zur Gestaltung und Förderung des Bad Homburg Laternenfestes e.V.

MUSIK-BOX

Wichtiger Hinweis für die Festbesucher

Wir bitten Sie in der Zeit vom 1. September bis 4. September 2017 die öffentlichen Verkehrsmittel (U-Bahn, S-Bahn, Bus) zu nutzen, da die Parkmöglichkeiten in der gesamten Innenstadt durch das Fest und die dadurch bedingten Sperrungen schwer eingeschränkt sind. Die Bad Homburger Innenstadt ist während des Festes für den Kraftfahrzeugverkehr gesperrt. Als Parkmöglichkeit stehen nur die öffentlichen Parkhäuser zur Verfügung.

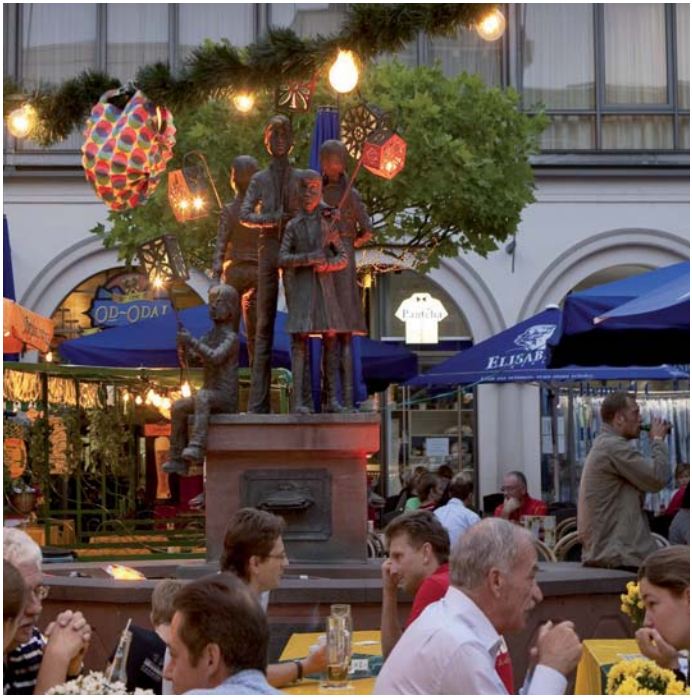

Foto: Stephan Kubitzki

Der Laternenfestbrunnen auf dem Bad Homburger Marktplatz – 1979 von Harry Freder

Herausgeber: Verein zur Gestaltung und Förderung des Bad Homburger Laternenfestes e. V.
Geschäftsstelle: Frankfurter Landstraße 15 · 61352 Bad Homburg v. d. Höhe
Telefon/Fax (0 61 72) 265 96 14 · info@laternenfest.de · www.laternenfest.de

Bilderquellen: Martin Sahm, Herr Scior, Matthias Zeitz, Laternenfestverein
Zeichnungen: Rolf Häger
Satz und Druck: WOLFF services GmbH · 61348 Bad Homburg v. d. Höhe · Wallstraße 6

Auflage: 12.000

Wir danken allen Firmen und Betrieben, die durch ihre Anzeige zum Gelingen unseres Heimatfestes und der Herausgabe dieses Programmheftes beigetragen haben.

GLANZVOLLER AUFTRITT – B&K IM LICHTERMEER.

Getreu dem Motto Traditionen soll man pflegen, stellt B&K Bad Homburg auch dieses Jahr wieder ein Premiumfahrzeug für das Laternenfest zur Verfügung. Gemeinsam mit der Laternenkönigin freuen wir uns auf ein atemberaubendes Event – festlich, romantisch, feurig. In Höchstform sind wir nicht nur Ihr verlässlicher Partner in Sachen Mobilität, wir engagieren uns auch für die Region und ihre Traditionen. B&K Bad Homburg wünscht allen Besuchern des diesjährigen Laternenfestes viel Freude und glanzvolle Augenblicke.

WIR FREUEN UNS AUF SIE!

B&K GmbH & Co. KG
Ober-Eschbacher-Str. 153
61352 Bad Homburg
Tel 06172. 30 90-6000
e-mail badhomburg@bundk.de
www.bundk.de

B&K

Besuchen Sie uns auf Facebook!

www.Laternenfest.de