LATERNEN FEST

30.8.-2.9.2013

Bad Homburg v.d.H.

www.laternenfest.de

30. August, um 11 Uhr, in der Filiale Louisenstraße 60

Autogrammstunde mit der Laternenkönigin Elisabeth II.

Taunus Sparkasse

www.taunussparkasse.de · E-Mail serviceteam@taunus-sparkasse.de · Kostenfreies Servicetelefon 0800 51250000

Viel Freude
beim Laternenfest 2013
in Bad Homburg v.d.Höhe wünscht herzlichst

Laternenkönigin ELISABETH II.

Foto: Stephan Kubitzki

Dank an die Ausstatter der Laternenkönigin 2013

Atelier für Mode und Gestaltung
Manuela von Haldenwang

Schneidermeisterin
staatl. gepr.
Bekleidungsgestalterin

Obergasse 24
61348 Bad Homburg v.d.H.
Tel. 0 61 72-9 44 99 0
Fax 0 61 72-5 99 52 6
www.atelier-haldenwang.de
info@atelier-haldenwang.de

- Entwurf
- Maßanfertigung
- Typgerechte Beratung

NICOLE MORAWITZ
IMAGE STYLE COSMETICS

BAD HOMBURG FRANKFURT

Brüningstraße 2
61350 Bad Homburg v.d.H.
Tel.: 06172 - 45 56 78
www.nicole-morawitz.de

...nicht nur für Models, Stars und Königinnen...

Duchesse
1979

Schuhsalon mit Tradition
Ausstatter der Laternenkönigin seit über 25 Jahren
Duchesse Schuhmode
Louisenstrasse 83 | 61348 Bad Homburg
www.duchesse-schuhmode.de

Dessous von **Bous** *nicht nur für Königinnen*
Louisenstraße 4–6
61348 Bad Homburg
Tel. (0 61 72) 2 21 53
Fax (0 61 72) 92 81 66

Elisabeth II. und der Hofstaat werden in Fahrzeugen des Autohauses B&K ...alles klar! Bad Homburg gefahren

3. Nacht der Ausbildung

13. September 2013

17.00 bis 22.00 Uhr in Bad Homburg v.d.Höhe

Zukunft

Ausbildung

Berufswahl

Karriere

www.nachtderausbildung-bad-homburg.de

Auto Bach®
UNTERNEHMENSGRUPPE
Nutzfahrzeuge
Audi Service
Audi
Auto Bach GmbH
Urseler Straße 61, 61348 Bad Homburg
Tel. (06172) 3087-0, Fax: (06172) 3087-40
Auto Bach GmbH
Urseler Straße 38, 61348 Bad Homburg
Tel. (06172) 4997-200, Fax: (06172) 4997-209
www.autobach.de

Hier bin ich die Nr. 1
Nicole Martin und Mia
Wiesbaden
Weil die Naspa uns die beste Vorsorge bietet.
Meine Komfort-Sparkasse
Naspa

Liebe Homburger,
liebe Gäste unserer Stadt,

zum diesjährigen Laternenfest begrüße ich Sie herzlich in unserer festlich beleuchteten Stadt.

Unser traditionelles Heimatfest hat zahlreiche feste Bestandteile wie beispielsweise die Attraktionen auf der Festmeile, den Festplatz, die Festumzüge, das Kinderfest an der Russischen Kirche, Laternen basteln, Windhundrennen im Jubiläumspark, Kinderumzug, Abschlussveranstaltung mit Höhenfeuerwerk, um nur einige zu nennen. Über all dem Treiben regiert in diesem Jahr die charmante Laternenkönigin Elisabeth II.

In diesem Jahr wurde das Veranstaltungskonzept für die Altstadt etwas verändert. Es bindet vor allem die Anwohner stärker in die Planung mit ein. Ziel ist es, aus der Altstadt ein gemütliches, ruhigeres „Wohlfühlplätzchen“ für die Mitbürger und Gäste zu schaffen. Mit hessischer unplugged Musik „im Hesseneck“ unter dem Brückenbogen sowie einem vielfältigen Kinderprogramm und Gitarrenmusik an der Weed. Hier sind vor allem Familien und Kinder angesprochen. Eltern können bei Kaffee und Kuchen im Schatten sitzen und ihren Kindern beim spielen, basteln oder Kasperleprogramm lauschen, zusehen. Wer also nach einem ausgiebigen Besuch der Festmeile ein ruhiges Plätzchen zum entspannen und unterhalten sucht, sollte unbedingt in die Altstadt gehen.

Das diesjährige Laternenfest steht unter dem Motto. „Bad Homburg lädt Euch herzlich ein, im Land der Märchen Gast zu sein“. Ich lade Sie hiermit ein, auf dem Fest Ihr persönliches „Märchen“ zu erleben. Besuchen Sie vor allem den illuminierten Festzug, denn die vielen ehrenamtlichen Festwagenbauer haben es verdient, dass man ihre Arbeit honoriert. Schließlich investieren sie hier viel Mühe und Freizeit, um die Besucher zu erfreuen.

Ein herzliches Dankeschön sage ich dem Verein zur Gestaltung und Förderung des Bad Homburger Laternenfestes, der unser Heimatfest in vielen Stunden ehrenamtlicher Arbeit auch in diesem Jahr wieder liebevoll vorbereitet hat. Ich bin überzeugt, dass das Laternenfest 2013 die Besucherinnen und Besucher auch diesmal begeistern wird.

Freuen wir uns auf fröhliche, unbeschwerte Stunden im Licht der Laternen.

Michael Korwisi
Oberbürgermeister

Mit uns erreichen Sie 100.900 Haushalte

Jeden Donnerstag erscheinen unsere sechs Lokalzeitungen in Bad Homburg, Friedrichsdorf, Oberursel, Kronberg, Königstein und Kelkheim. Unser Konzept: Sechs starke und eigenständige Lokalredaktionen garantieren eine hohe Leserbindung und bieten ein ideales Umfeld für Ihre Anzeigenwerbung. Unsere Anzeigenberater unterstützen Sie individuell bei Ihrer Werbeplanung.

Bad Homburger Woche
Auflage: 38.800

Friedrichsdorfer Woche
Auflage: 38.800

Oberurseler Woche
Auflage: 21.400

Kronberger Bote
Auflage: 10.100

Königsteiner Woche
Auflage: 12.700

Kelkheimer Zeitung
Auflage: 17.900

Hochtaunus Verlag

Vorstadt 20 • 61440 Oberursel • Tel.: 06171-6288-0 • Fax: 06171-628819

E-Mail-Adressen: Verlag: verlag@hochtaunusverlag.de
Redaktion: redaktion@hochtaunusverlag.de
Anzeigen: anzeigen@hochtaunusverlag.de

Weitere Informationen finden Sie auf unserer Homepage unter:
www.hochtaunusverlag.de

Sehr geehrte Gäste
aus nah und fern,
liebe Bad Homburger
Mitbürger aller Stadtteile!

Es ist wieder einmal soweit: Bad Homburg feiert sein traditionelles Laternenfest!
Dieses Heimatfest ist für viele Bad Homburger ein fester Bestandteil in ihrem Jahreskalender. Es bietet die Möglichkeit, sich mit Freunden und Bekannten zu treffen, über die Festmeile von Stand zu Stand zu schlendern oder sich an einem festen Treffpunkt zu verabreden. Für Viele ist es auch deshalb ein bedeutender Termin, weil sie als ehemalige Homburger, ganz gleich wo sie jetzt wohnen, immer wieder gerne zum Laternenfest kommen, um ihren Freundeskreis und ihre Familien zu treffen.
In diesem Jahr gibt es eine wichtige Veränderung im Festgeschehen, vor allem in der Altstadt. Das dort gebotene Programm richtet sich sehr stark an Familien und Kinder. Besondres am Samstag- und Sonntagnachmittag auf dem Platz an der Weed. Außerdem wird es Veränderungen in Bezug auf die Standbetreiber geben. Es werden zahlreiche Anwohner aktiv am Laternenfest mitwirken und so eine besondere Identität mit dem Fest schaffen. Das neu gestaltete Programm, eine Zusammenarbeit der Stadt, der Anwohner und dem Laternenfestverein, soll bewusst eine Alternative zum Trubel und Treiben auf der Louisenstraße und den anderen Plätzen sein.
Das Einbinden der Anwohner, der Verzicht auf die Wohnhäuser verhüllenden Bauzäune sowie die Öffnung einiger Höfe schaffen eine vollkommen andere, mit dem Ambiente der Altstadt besser harmonierende Atmosphäre. An dem stets beliebten Treffpunkt „Unter dem Brückenbogen“ erwartet man ein anderes Publikum. Eher Besucher, die mehr die ruhigere und gemütliche Seite des Festes schätzen. Selbstverständlich soll auch hier nicht ganz auf Musik verzichtet werden. Allerdings nur im Rahmen leiserer, „unplugged“ Töne, ohne Verstärker und Lautsprecher.
Sicherlich werden auch wieder vermehrt Häuser dekoriert und geschmückt. Das diesjährige Motto fordert regelrecht dazu auf: „Bad Homburg lädt Euch herzlich ein, im Land der Märchen Gast zu sein.“
Sie alle sind recht herzlich eingeladen, am Laternenfest mitzufeiern. Freuen Sie sich mit unserer charmanten Laternenkönigin, ELISABETH II., auf vier märchenhafte und unterhaltsame Festtage.
Der Verein zur Gestaltung und Förderung des Bad Homburger Laternenfestes e.V. wünscht Ihnen unbeschwerte frohe Stunden und heißt Sie herzlich willkommen!

Kirsten Ohlrogge
1. Vorsitzende

Gerhard Scheuer
2. Vorsitzender

Wir wünschen allen Besuchern schöne Tage in der Einkaufsstadt Bad Homburg!

CHAMPAGNERLUFT UND TRADITION
Bad Homburg
Erleben
Entdecken
Einkaufen
Aktionsgemeinschaft

www.EinkaufsstadtBadHomburg.de

200 Jahre
scheller
Farbe · Tapete · Boden · Werkzeug

Massenheimer Weg 8 | 61352 Bad Homburg / Ober-Eschbach
Neue Öffnungszeiten Mo.-Fr. 7-18 Uhr | Sa. 8-14 Uhr
Tel.: 06172 / 9254-0 | Fax 06172 / 9254 - 19
www.farben-scheller.de

Kur-Royal®
- Day Spa -

Traditionell erholsam.

Entdecken Sie unser exklusives Wellnessangebot in den prachtvollen Räumen des historischen Kaiser-Wilhelms-Bades. Entspannen wie Könige.

Kur-Royal Verwöhnzeit als Gutschein – immer das ideale Geschenk!

Kaiser-Wilhelms-Bad im Kurpark
61348 Bad Homburg v. d. Höhe

geöffnet täglich 10 – 22 Uhr
Telefon 061 72 - 178 31 78
info@kur-royal.de

www.kur-royal.de

Alles im grünen Bereich.

Kur-Royal®
- Aktiv -

Kur-Royal Aktiv, der Fitnessclub im Bad Homburger Kurpark, verbindet in exklusiver Weise Sport, Wellness und Gesundheit.

Melden Sie sich zum Probetraining an! Wir beraten Sie gerne.

Kisseleffstraße 20
61348 Bad Homburg v. d. Höhe
am Kaiser-Wilhelms-Bad im Kurpark

Telefon 061 72 - 178 32 00
info@kur-royal-aktiv.de

www.kur-royal-aktiv.de

Gregor Dihn
Kanal- und
Industriereinigung GmbH

Dihn
Kanalreinigung

- Kanalreinigung
- Reinigung von Gebäuderohren
- Kanal-TV
- Saugarbeiten und Entsorgung
- Vakuumtechnik
- Fräßarbeiten
- Kanalortung
- Dichtigkeitsüberprüfung
- Sanierung und Reparatur

Gartenfeldstraße 10 · 61350 Bad Homburg
Tel. 06171 - 88 78 60 · www.kanal-dihn.de

Günter & Steffen Krause oHG · Kfz-Meister

Kraftfahrzeugmechanik und Elektrik
anerkannter Fachbetrieb für
historische Fahrzeuge

Bad Homburg

BOSCH SERVICE

Anhänger Vermietung
Verkauf
Einbau
Instandsetzung

Niederstedter Weg 16 · 61348 Bad Homburg
Telefon (0 61 72) 96 92 79 · Fax 96 93 74

Warm up zum Laternenfest 2013

Samstag, 24. August – Kurhausvorplatz

15 Uhr **Feierliche Inthronisation der Laternenkönigin ELISABETH II.**
Erleben Sie mit uns die Krönung der Laternenkönigin 2013!
Umrahmt von einem abwechslungsreichen musikalischen und tänzerischen Programm verabschiedet sich **Katharina I.**, Laternenkönigin 2012, und übergibt das Amt an ihre Nachfolgerin **ELISABETH II**.

ca. 16.30 Uhr **Kinderprogramm auf dem Kurhausvorplatz: Laternenbasteln – Hüpfburg – Kinderkarussell – Luftballonwettbewerb – Fotoshooting mit der Laternenkönigin**

18 Uhr **Live-Musik** mit den **„Blind Foundation“**
Die dynamische Band aus Frankfurt verkörpert pure Lebenslust, Leidenschaft und Spielfreude. Die meisten der Musiker sind wie Ray Charles und Stevie Wonder, blind. Blind Foundation schöpft ihr Potential aus einem vielseitigen Programm der Pop-, Rock-, Blues-, Funk- und Soulhits.
Das Spektrum reicht von den Beatles über Abba bis zu Kool & the Gang und Toto. **Fetzige Schlager und coole Oldies … Blind Foundation … und Dein Herz tanzt!**

Für das leibliche Wohl sorgt Michael Thalhofer und sein Team (Musiklokal Gambrinus) sowie Schausteller Levy mit Crépestand, Kaffee und Kuchen.

Veranstalter: Laternenfestverein Bad Homburg

FACHBETRIEB FÜR FAHRZEUGVERGLASUNG

Mobil: 0177 - 3 16 32 23
Telefon: 0 61 72 - 4 97 82 81
Telefax: 0 61 75 - 52 01 28
E-Mail: autoglas-taunus@gmx.de
www.autoglastaunus.de

AutoGLAS TAUNUS GmbH

Nehringstraße 6
61352 Bad Homburg v.d. Höhe
(an Der Zulassungsstelle HG)

Vor-Ort-Service · Fahrzeugverglasung · Steinschlagreparatur
Sonnenschutzfolie · Fahrzeugbeschriftung

seit 1984
LOUISEN ARKADEN
gut bedacht mit Qualität & Klasse

Treffen Sie die charmante Laternenkönigin, ELISABETH II. bei einer ihrer Autogrammstunden:

Freitag, 30. August

11 Uhr **Taunussparkasse,**
Louisenstraße 60

Samstag, 31. August

9 Uhr **Bürobedarf Nielsen** (bei Getränke Schaller),
Friedensstraße 3 in Kirdorf

11 Uhr **Textilhaus Bous,**
Louisenstraße 4-6

12 Uhr **Schuhgeschäft Duchesse** exclusive,
Louisenstraße 89

Montag, 2. September

12 Uhr **Nassauische Sparkasse,**
Louisenstraße 53

AUTOGRAMMSTUNDEN

seit 1984
LOUISEN ARKADEN
gut bedacht mit Qualität & Klasse

*

Als Louisen Arkaden - Kunde (gestempelter Parkschein) parken Sie die erste Stunde für € 1. Und genau diesen Euro erhalten Sie im Geschäft geschenkt.
Entweder wird dieser Euro auf dem Bon abgezogen (z.B. bei REWE, MÜLLER, ...) oder Sie erhalten ihn (hauptsächlich in den Fachgeschäften) in bar.
Die zweite Stunde ist für Kunden auf € 1,50 reduziert.

Ab 17:00 Uhr: alle Parken für € 1 / angefangene Stunde
Die erste Stunde für Kunden geschenkt.

Jeden Sonntag: Parkhaus Louisen Arkaden kostenlos!

Mit diesem System stellen wir sicher, dass die Kunden der Louisen Arkaden in der Regel einen freien Parkplatz vorfinden.

38 Fachgeschäfte & 310 Parkplätze - Bad Homburg - Louisenstr. 72-82
Mo-Fr 10 - 19 Uhr; Sa 10 - 18 Uhr
Gebührenerstattung für Kunden

Haushalter
Service GmbH

...seit über 50 Jahren ein Begriff für Qualität und Service!

Buderus

Heizung – Lüftung
Sanitär – Installation
Klima – Kundendienst
Schwimmbad- und Solaranlagen
Meisterbetrieb

Schaberweg 7
61348 Bad Homburg
Telefon: 0 61 72 / 17 20
Telefax: 0 61 72 / 1 72 50

Wir sind umgezogen.
Neue Anschrift:
Im Zentrum Bad Homburgs
Castillostraße 5

Festprogramm – 30. August 2013

11 Uhr **Autogrammstunde der Laternenkönigin ELISABETH II.**
in der **Taunussparkasse**, Louisenstraße 60

ab 14 Uhr **Bier- und Grillgarten des Homburger Carneval Verein 1902 e.V.**
Der älteste Bad Homburger Carneval-Verein verwöhnt Sie in gemütlicher Atmosphäre u.a. mit Bowle, Sekt, Wein und Gegrilltem direkt vor der **Landgraf-Ludwig-Schule, Rathausstraße**, mit Partymusik für „Jung und Alt“

14 Uhr **Öffnung der Festplätze**
Festplatzbereich: die gesamte Innenstadt mit den Schwerpunkten Louisenstraße (Fußgängerzone) – Kurhausvorplatz – Waisenhausplatz – Marktplatz – Schlossplatz – Ritter-v.-Marx-Brücke – Altstadt – Festplatz am Heuchelbach

14.30 Uhr **Offizielle Eröffnung des Laternenfestes mit Fassanstich** durch **Laternenkönigin ELISABETH II**. und **Oberbürgermeister Michael Korwisi** auf dem **Kurhausvorplatz**
Musikalische Begleitung: **Bad Homburger Kurorchester**

ab 18 Uhr **Getränke- und Grillstand des Serbischen Kulturvereins „Beli orao“** am **Untertor**
Genießen Sie die Gastfreundschaft des serbischen Clubs mit bestem **Cevapcici und Getränken!**
Bester internationaler Musik-Mix mit DJ Mio

ab 18 Uhr **Laternenfest in Kirdorf „Uff de Bach“**
beim Carnevalverein Heiterkeit 1919 e.V.
Beach Party mit DJ Jochen
Wir holen den Sommer nach Kirdorf mit Ballermann Hits und Sangria !!

ab 19 Uhr **Getränke- und Grillstand der Freunde des Carneval e.V.**
Rind'sche Stiftstraße, Haus der Altstadt

Raumausstattung
Axel & Thomas GERECHT

Gardinen Bodenbeläge Tapezier- und Malerarbeiten Polsterarbeiten Sonnenschutzanlagen

Am Mühlberg 31
61348 Bad Homburg v.d.H.

Telefon 06172.928853
www.raumausstattung-gerecht.de

Das kostenlose Girokonto – jetzt mit Zufriedenheitsgarantie.*

Mit Zufriedenheitsgarantie:
50 € + 50 €
zum Start* bei Nichtgefallen*

Kostenloses Girokonto

* Kostenlos nur bei privater Nutzung und ab mind. 1.200 € monatl. Geldeingang, sonst 9,90 € je Monat. Gutschrift 50 € zum Start 3 Monate nach Kontoeröffnung. Zahlung 50 € bei Nichtgefallen erst nach aktiver Kontonutzung über mind. 1 Jahr (mind. 5 monatl. Buchungen über je 25 € oder mehr) und nachfolgender Kontokündigung unter Angabe von Gründen binnen 15 Monaten nach Kontoeröffnung. Angebot gültig für alle Kontoeröffnungen ab 9.11.2012 und nur, wenn noch kein Zahlungsverkehrskonto bei der Commerzbank besteht.

Vereinbaren Sie jetzt einen Termin in Ihrer Filiale.
Commerzbank Filiale Bad Homburg
Louisenstraße 66 • Telefon: 06172 804111

COMMERZBANK
Die Bank an Ihrer Seite

Festprogramm – 31. August 2013

10-17 Uhr **44. Internationale Windhundzuchtschau**
Tribüne im Jubiläumspark **(Landgrafenstraße), Eintritt frei!**
Die Windhunde stellen sich ihren kritischen Richtern. Gemessen am Idealbild der jeweiligen Rasse, dem Standard, werden u.a. Körperbau, Gangwerk und Pflegezustand begutachtet und bewertet.
Veranstalter: Kur- und Verkehrsverein von 1860 e.V. in Zusammenarbeit mit dem Club für Windhundrennen Frankfurt am Main e.V., der Landesgruppe Hessen-Thüringen des Deutschen Windhundzucht- und Rennverbandes und mit Unterstützung des Magistrats der Stadt Bad Homburg v.d.Höhe und der Kur- und Kongreß GmbH

11 Uhr **Öffnung der Festplätze** (siehe Programm Freitag)

ab 11 Uhr **Bier- und Grillgarten des Homburger Carneval Verein 1902 e.V.**
Der älteste Bad Homburger Carneval-Verein verwöhnt Sie in gemütlicher Atmosphäre u.a. mit Bowle, Sekt, Wein und Gegrilltem direkt vor der Landgraf-Ludwig-Schule, Rathausstraße, mit Partymusik für „Jung und Alt“ – Musikwünsche werden gerne erfüllt!

ab 14 Uhr **Schloss im Kerzenschein**
Die Führungen starten jeweils in 10 Minuten Abstand von 14-20 Uhr (letzter Einlass 19 Uhr).

ab 16 Uhr **Getränke- und Grillstand der Freunde des Carneval e.V.**
Rind’sche Stiftstraße, Haus der Altstadt
Kaffee und selbstgebackener Kuchen

ab 18 Uhr **Getränke- und Grillstand des Serbischen Kulturvereins „Beli orao“** am **Untertor**
Genießen Sie die Gastfreundschaft des serbischen Clubs mit bestem **Cevapcici und Getränken!**
Bester internationaler Musik-Mix mit DJ Mio

ab 18 Uhr **Laternenfest in Kirdorf „Uff de Bach“**
beim Carnevalverein Heiterkeit 1919 e.V.
Live-Musik mit den WIldkogelkrainern Benny + Olli
ab 19 Uhr Besuch der **Laternenkönigin ELISABETH II.**,
gemeinsames Warten auf den Festzug
ab **20.45 Uhr Moderation des Festzuges**

Sachverständigenbüro für Fahrzeugtechnik
HEINZ DITTMANN

BVSK-Mitglied

Kraftfahrzeugsachverständiger

kompetent · unabhängig · neutral

Fahrzeugschaden- u. Wertgutachten

Seit 1975

Frankfurter Landstraße 70-72
61352 Bad Homburg v. d. H.
Tel. (06172) 4 80 00 · Fax 48 00 88
www.dittmann.info

ADAC
Vertrags-sachverständiger

Classic Data
Bewertungspartner

Wir wünschen ein vergnügliches Laternenfest

Ihr SV-Team

Ihre gute Wahl
☎ Kostenfrei
0800 DITTMANN 34886266

VERTRAGSPARTNER GTÜ
KFZ-PRÜFSTELLE

Hauptuntersuchungen § 29 StVZO
Abgasuntersuchungen § 47a StVZO
Eintragungen § 19 (3) StVZO
Oldtimerbegutachtung § 23 StVZO
Prüfung v. Gasanlagen (DVFG-Sachk.)

www.tue-bad-homburg.de

Festprogramm – 31. August 2013

ab 19 Uhr **GRILLEN ZUM UMZUG**
Trendhaus am Bach – Bachstraße 13 / Kirdorf
Frische grobe Bratwurst im Brötchen 2,50 €
Selbstgekelterter **Apfelwein/alkoholfreie Getränke** 0,25 l **1,00 €**
Licher Bier 0,33 l **1,50 €**
HUGO 2,50 €
Wir freuen uns auf Ihr Kommen!
Sabine Wischnewski & Harald Rath

20.30 Uhr **Abmarsch des Laternenfestzuges in Kirdorf**

ca. 21.30 Uhr **Zugkommentierung gegenüber der Wicker-Klinik in der Kaiser-Friedrich-Promenade**
Genießen Sie die liebevoll gestalteten Festwagen und die Moderation, die Ihnen die einzelnen Zugnummern fachkundig erläutert.
Veranstalter: Laternenfestverein Bad Homburg

Wir wünschen der Laternenkönigin
ELISABETH II.
eine erfolgreiche Regentschaft 2013

PARK HOTEL
BAD HOMBURG
★★★★

- 122 Hotelzimmer und Suiten
- Schlemmer-Frühstücksbuffet bis 11:00 Uhr
- 4 Konferenzräume bis 60 Pers. mit perfektem Equipment
- Relaxcenter mit Sauna und Trimmgeräten
- PARK Lounge täglich ab 17:30 Uhr
- sky Sportsbar

Fritz 55
Restaurant & Café

eigene Konditorei und deutsche Küche
Öffnungszeiten:
Montag bis Samstag
09.00 bis 23.00 h
(durchgehend Küche bis 21.30 Uhr)
Sonntag und an Feiertagen
10.00 bis 18.00 Uhr
(Küche bis 14:30 Uhr)
Telefon 06172 / 945 980

Restaurant
Limoncello
Italienisch speisen und genießen

täglich geöffnet
12:00 h - 15:00 h und 18:00 - 23:00 h
06172 - 801300

Große Sommerterrassen mit herrlichem Blick auf den Kurpark!
Kaiser-Friedrich-Promenade 53-55 • D-61348 Bad Homburg v.d.Höhe
Hotel: Telefon (06172) 801-0
www.parkhotel-bad-homburg.de • info@parkhotel-bad-homburg.de

Festprogramm – 1. September 2013

ab 9.30 Uhr **Laternenfest in Kirdorf „Uff de Bach“**
beim Carnevalverein Heiterkeit 1919 e.V.
Reichhaltiges Frühstücksbuffet mit Frühschoppen
ab **14 Uhr Familiennachmittag** mit Kaffee und großem Kuchenbuffet

10-13 Uhr **Kinderfest auf der Wiese hinter der Russischen Kirche**
Es finden u.a. folgende Spiele statt:
Sackhüpfen – Eierlaufen – Brezelschnappen – Torwandschießen – Basketball – Glücksrad – Fühlkasten – Nagelbalken – Mülltonnenrennen (in Zusammenarbeit mit dem MSC)
Teilnahmegebühr für die Kinderspiele: **€ 4,00**
Kosten für den Luftballonwettbewerb: **€ 1,00 pro Ballon**
Neben der beliebten Kindereisenbahn sorgen ein Luftballonkünstler und Kinderschminken für Abwechslung.
Für das leibliche Wohl vor Ort sorgt die **DJK Bad Homburg, Abteilung Jugendfußball**.
Ein herzliches **Dankeschön** an die Sponsoren **TaunusSparkasse** und **Willi A. Löw AG**.
Gesamtleitung: Tanja Weber, Laternenfestverein Bad Homburg

ab 10 Uhr **Minigolf-Jedermannturnier des BGSV Bad Homburg im Hirschgarten**
Gespielt werden 2 Runden unter Turnierbedingungen in den 4 Kategorien Jugend weiblich und männlich, Damen und Herren. Jeder kann teilnehmen (Ausnahme: Vereinsspieler)
Startgebühr: € 2,50
Bälle werden gestellt, eigene Schläger können verwendet werden.
Als Preise winken Freikarten, Minigolfbälle und für die Sieger eine kostenlose Vereinsmitgliedschaft bis Mitte 2014, was gleichbedeutend mit freiem Eintritt auf der Minigolfanlage ist.

ab 10 Uhr **55. Internationales Windhundrennen um den Bad Homburger Silberpokal**
Tribüne im Jubiläumspark **(Landgrafenstraße), Eintritt € 3,00**
Schnell wie der Wind – die Jagd nach dem falschen Hasen
ab **10 Uhr Vor- und Zwischenläufe**
ab **14 Uhr Finalläufe** mit Siegerehrung
Veranstalter: Kur- und Verkehrsverein e.V. in Zusammenarbeit mit dem Club für Windhundrennen Frankfurt am Main e.V., der Landesgruppe Hessen-Thüringen des Deutschen Windhundzucht- und Rennverbandes und mit Unterstützung des Magistrats der Stadt Bad Homburg v.d.Höhe und der Kur- und Kongreß-GmbH.

Seit 1925

August Wehrheim

Getränkefachgroßhandel
mit dem führenden Vollsortiment

Ihr Getränke-
und
Veranstaltungslieferant
Getränkeabholmärkte

Wiesenbornstr. 3
61350 Bad Homburg
Tel.06172/ 83514
Fax.06172/985340

Dieselstr. 3
61381 Friedrichsdorf
Tel. 06007/91772-0
Fax.06007/91772-20

Homburgerstr. 27
61352 Bad Homburg
Tel. 06172/944982
Fax.06172/944982

Festprogramm – 1. September 2013

ab 11 Uhr **„Ober-Eschbach feiert Laternenfest“**
Biergarten der **Handballerinnen der TSG Ober-Eschbach 1898 e.V.**
Ober-Eschbacher Str. 17, im Hofgut und in der Scheune der Familie Heftrich gegenüber der Vereinsturnhalle – für das leibliche Wohl ist bestens gesorgt, es gibt mittags auch Kaffee & Kuchen!
ca. 17.30 Uhr Mannschaftsvorstellung der Handballerinnen
ca. 19 Uhr Besuch der Laternenkönigin ELISABETH II.
ca. 20.45 Uhr Festzug mit Moderation

ab 11 Uhr **Getränke- und Grillstand der Freunde des Carneval e.V.**
Rind’sche Stiftstraße, Haus der Altstadt
Frühschoppen mit Erbsensuppe
ab 16 Uhr Kaffee und selbstgebackener Kuchen

ab 11 Uhr **Bier- und Grillgarten des Homburger Carneval Verein 1902 e.V.**
Der älteste Bad Homburger Carnevalverein verwöhnt Sie in gemütlicher Atmosphäre u.a. mit Bowle, Sekt, Wein und Gegrilltem direkt vor der **Landgraf-Ludwig-Schule, Rathausstraße:** Frühschoppen mit Weißwürsten

ab 11 Uhr **Bier- und Grillgarten des Deutschen Roten Kreuzes**
auf dem Kurhausvorplatz
Prominentenfrühschoppen mit den **„CATS & DOCS“**

11 Uhr **Öffnung der Festplätze** (siehe Programm Freitag)

ab 14 Uhr **Schloss im Kerzenschein**
Die Führungen starten jeweils in 10 Minuten Abstand von 14-20 Uhr (letzter Einlass 19 Uhr).

ab 17 Uhr **Bier- und Grillgarten der Freiwilligen Feuerwehr**
Bad Homburg-Gonzenheim
Eingang Feuerwehr Gonzenheim, Frankfurter Landstraße
ca. **21 Uhr Moderation des Festzuges**

ab 17.30 Uhr **Biergarten mit Grill des Fördervereins Heilig-Kreuz-Kirche**
in Gonzenheim, Frankfurter Landstraße 70-72 auf dem Gelände des Sachverständigenbüro für Fahrzeugtechnik Heinz Dittmann
17.30 Uhr Eröffnung durch **Laternenkönigin ELISABETH II.**
ca. 21.15 Uhr Moderation des Festzuges

ab 17.30 Uhr **Gartenwirtschaft mit Gegrilltem und kalten Getränken zum Laternenfestumzug in Ober-Eschbach**
im Hof der evang. Kirche „Zur Himmelspforte“, Ober-Eschbacher Str. 76
Besuch der **Laternenkönigin ELISABETH II.**

Wie gesund kann ich alt werden?

Diese Frage stellen sich kleine und große Forscher. Für uns bei Lilly ist sie seit über 135 Jahren Ansporn und Herausforderung zugleich. Wir geben Antworten in Form von innovativen Arzneimitteln, Aufklärung und Information auf dringliche Fragen der Medizin. In den Lilly-Forschungslabors entwickeln wir neue Medikamente, mit denen z. B. Diabetes, Osteoporose, Krebs und psychiatrische Erkrankungen wirksam behandelt werden können. Weltweit schenken die Menschen uns Vertrauen. Denn unsere Medikamente unterstützen den Arzt in seinem Engagement für ihre Gesundheit. Für ein aktives Leben. Für ein gesundes Altwerden.

Wenn Sie mehr über uns wissen möchten, fragen Sie Ihren Arzt, Ihren Apotheker oder besuchen Sie uns im Internet: www.lilly-pharma.de

PM 508108

Lilly

Antworten, auf die es ankommt.

Festprogramm – 1. September 2013

ab 18 Uhr **Getränke- und Grillstand des Serbischen Kulturvereins „Beli orao“**
am **Untertor**
Genießen Sie die Gastfreundschaft des serbischen Clubs mit bestem
Cevapcici und Getränken!
Bester internationaler Musik-Mix mit DJ Mio

20.30 Uhr **Abmarsch des Laternenfestzuges in Ober-Eschbach**

Katharina I. beim Besuch im Biergarten der Handballerinnen der TSG Ober-Eschbach 1898 e.V.

SpardaGiro

Einfach das Beste für Hessen. Mein Giro!

0,– Euro*

Einfach kostenlos.* Vielfach Vorteile. Und das seit mehr als 100 Jahren. Das SpardaGirokonto. Jetzt eröffnen.

Denn Einfach kann mehr: www.sparda-hessen.de/giro

*für Mitglieder

Einfach fair. Einfach sicher.
Meine Bank. Macht's einfach!

Sparda-Bank

Sparda-Bank Hessen eG ■ Filiale Bad Homburg · Waisenhausstr. 1 · 61348 Bad Homburg
■ Weitere Filialen erfahren Sie im Internet und unter Fon 0 69/75 37-0.

Festprogramm – 2. September 2013

ab 10 Uhr **Laternenfest in Kirdorf „Uff de Bach“**
beim Carnevalverein Heiterkeit 1919 e.V.
Frühschoppen mit Speisen und Getränken,
gemütliches Ausklingen des Laternenfestes

11 Uhr **Öffnung der Festplätze** (siehe Programm Freitag)

ab 11 Uhr **Bier- und Grillgarten des Homburger Carneval Verein 1902 e.V.**
Der älteste Bad Homburger Carneval-Verein verwöhnt Sie in gemütlicher Atmosphäre u.a. mit Bowle, Sekt, Wein und Gegrilltem direkt vor der **Landgraf-Ludwig-Schule, Rathausstraße,** mit Partymusik für „Jung und Alt“

12 Uhr **Autogrammstunde der Laternenkönigin ELISABETH II.**
in der **Nassauischen Sparkasse**, Louisenstraße 53

ab 12 Uhr **Firmen feiern** beim **Bier- und Grillgarten des Deutschen Roten Kreuzes** auf dem Kurhausvorplatz

ab 16 Uhr **Getränke- und Grillstand der Freunde des Carneval e.V.**
Rind’sche Stiftstraße, Haus der Altstadt
Kaffee und selbstgebackener Kuchen

ab 18 Uhr **Getränke- und Grillstand des Serbischen Kulturvereins „Beli orao“** am **Untertor**
Genießen Sie die Gastfreundschaft des serbischen Clubs mit bestem **Cevapcici und Getränken!**
Bester internationaler Musik-Mix mit DJ Mio

19.30 Uhr **Große Abschlussveranstaltung des Laternenfestes 2013 im Jubiläumspark**
Tribünensitzplatz € 2,00, ansonsten Eintritt frei!
Bis zum Eintreffen des **Kinderfestzuges** und der **Laternenkönigin ELISABETH II.** erwartet Sie ein abwechslungsreiches Unterhaltungsprogramm u.a. mit:

- **Live Musik** mit **Sabho** – Gesang, Gitarre, Percussion
- **Turngruppe** der **Friedrich-Ebert-Schule**
- **„The Next Generation“** Showtanzgruppe aus Bad Homburg
- **Turnshow der Extraklasse** des **TV Weißkirchen**
- **Tanzschule Diana Wilke**
- **Spektakuläre Feuershow** der **„Feuertänzer“**

Für das leibliche Wohl sorgt die **DJK Bad Homburg, Abteilung Jugendfußball.**
Gesamtleitung: Gerhard Scheuer und Stefanie Wagner, Laternenfestverein Bad Homburg

HYUNDAI die preiswerte Alternative
vom 4.-größten Automobilhersteller der Welt

Ihr offizieller Servicepartner

Seit über 100 Jahren

HYUNDAI **AUTOHAUS WACHTERSHAUSER** AG

Kirdorfer Strasse 66 • 61350 Bad Homburg • Tel. 06172 / 83605 - 82767 • Fax 86443

40 Jahre Peugeot Erfahrung

Verkauf von EU Neuwagen
1A Bosch: Für alle Fabrikate

Besuchen Sie unseren Autosalon, er ist auch
Samstag von 9 - 13 h geöffnet

www.autohaus-waechtershaeuser.de
email: info@autohaus-waechtershaeuser.de

Festprogramm – 2. September 2013

20.30 Uhr **Abmarsch des Kinderfestzuges der Bad Homburger Vereine, Kindergärten und Schulen**
Zugweg: Aufstellung und Abmarsch am Elisabethenbrunnen – Augusta-Allee – Kaiser-Friedrich-Promenade – Schwedenpfad – Landgrafenstraße – Jubiläumspark
Gesamtleitung: Inge und Heinrich-August Denfeld, Laternenfestverein Bad Homburg

ca. 21.15 Uhr Eintreffen des **Kinderfestzuges** und **Laternenkönigin ELISABETH II.** mit **traditioneller Abschlusszeremonie** im Jubiläumspark

ca. 21.30 Uhr **Großes musikalisches Höhenfeuerwerk**
zum Ausklang des Laternenfestes 2013

– Programmänderungen vorbehalten –

GROB REIFEN SERVICE

Saalburgstraße 150 61350 Bad Homburg v.d.H.

Telefon 06172-33735 Fax 06172-31058 Internet www.reifen-grob.de.tl

REIFEN UND MEHR:

point S

Reifen, Räder, Autoservice

www.facebook.de/casinoloungehomburg

CASINOLOUNGE
in der François Blanc
Spielbank Bad Homburg

Zutritt ab 18 Jahren. Bitte Personalausweis bereithalten.
Damit Glücksspiel nicht zur Sucht wird: telefonische Beratung unter 06172-60080.
Musik- und Getränkeangebot bis 3.30 Uhr

Bad Homburger Laternenfest 2013 Orientierungsplan

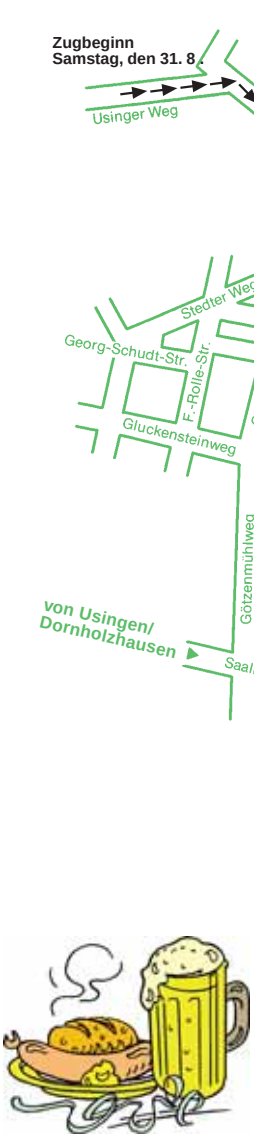

- Zugweg Samstag, den 31. 8. 2013
- Zugweg Sonntag, den 1. 9. 2013

1. Schlosskonzerte
2. DRK-Station mit Notarztwagen u. Unfallhil
3. Stellplätze für Behinderte
4. Stellplätze für die Busse der Festzugteilne
5. Festplatz Kurhaus
6. Festplatz Waisenhausplatz
7. Festplatz Marktplatz
8. Festplatz Heuchelbach
9. Bier- und Grillgarten TSG Ober-Eschbach
10. Rock das E-Werk

lfestelle

ehmer

(Sa.+So.)

11 Festzelt Carnevalverein Heiterkeit
12 Getränke- und Grillstand FDC
13 Bier- und Grillgarten DRK
14 Bier- und Grillgarten der FFW-Gonzenheim (nur So.)
15 Veranstaltungen im Jubiläumspark
16 Festzugkommentierung 1. 9.
17 Biergarten Förderverein Heilig Kreuz (nur So.)
18 Getränke- und Grillstand HCV
19 Gartenwirtschaft „Zur Himmelspforte“ (nur So.)
20 Serbischer Kultur-Verein „Beli orao“

Veranstaltungen am Kurhaus
- Inthronisation 24. 8.
- An allen Tagen Live-Musik

Toiletten

Notrufe:

Polizei	110
Rettungsdienstnotruf	112
Feuerwehr	112
Erste Hilfe, Krankentransport (DRK)	06172-192 22
Kreiskrankenhaus, Urseler Straße	06172-140

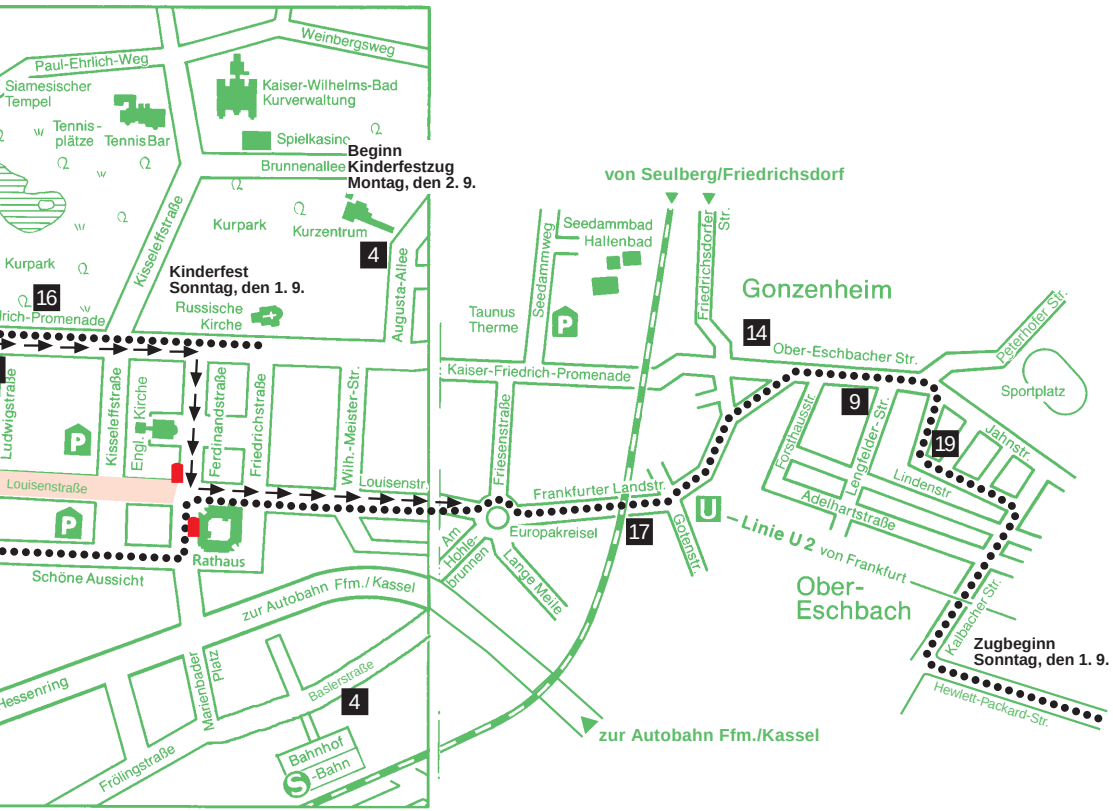

Beschriftungen

Schilder + Stempel

Folienaufkleber, Plakatdruck, Werbebanner
Textilbeflockungen + Transferdruck

Werner Murawski
Friedrichsdorfer Str. 12
61352 Bad Homburg v.d.H.
www.murawski-schilder.de

SCHILDER M MURAWSKI

Tel. 0 61 72 / 48 62 22
Fax 0 61 72 / 48 62 24
Email: info@murawski-schilder.de

fuwa GmbH **ELEKTRO-ANLAGEN**

Elektro Funk-Wandinger GmbH
Nehringstraße 12
61352 Bad Homburg

Telefon 06172 / 26001
Telefax 06172 / 25829
Mail: elektro-fuwa@web.de

Stark- und Schwach-stromanlagen

EDV-Netzwerk

EIB

Elektrotechnische Anlagen

Ihr Energieversorger vor Ort wünscht Ihnen ein leuchtendes Laternenfest 2013!

Stadtwerke Bad Homburg v.d.Höhe

- Antennen- und SAT-Anlagen
- Netzwerktechnik
- Video-Überwachungsanlagen
- Reparatur-Service
- Leuchten und Lichtberatung
- ISDN-Anlagen
- Sprechanlagen
- Photovoltaik
- Klimageräte
- Stark- und Schwachstromanlagen
- Neu- und Umbauten
- Baustromversorgung (-verteiler)
- Kundendienst

Elektro Eichhorn
ELEKTRO-INSTALLATION

Thomasstraße 1
Telefon (0 61 72) 2 80 08
Telefax (0 61 72) 2 48 50
www.eichhorngmbh.de

Ihr zuverlässiger Meisterbetrieb seit über 75 Jahren

Denfeld®

Fahrräder • Radsport • Service

Fahrrad Denfeld Radsport GmbH
Urseler Straße 67
61348 Bad Homburg
Tel.: 06172 / 392910
www.Denfeld.de

Öffnungszeiten:
Mo.–Fr. 10–19 Uhr
Sa. 10–18 Uhr

TÜV SAARLAND SEHR GUT
Service tested

* Befragung innerhalb der ZEG-Verbundpartner.

6.000 qm Geschäftsfläche!
5.000 Fahrräder am Lager!

Große Indoor-Teststrecke!

Einer der Größten in Hessen!

Erleben Sie ungezähmten Fahrspaß.

Am besten bei einer Probefahrt mit dem neuen CLA.

- Entdecken Sie avantgardistisches Design gepaart mit hoher Fahrdynamik.
- Setzt Maßstäbe mit neuem Aerodynamik-Weltrekord[1].
- Attraktive Leasing- und Finanzierungsangebote.

Jetzt Probe fahren.
Telefon: 06172/1216880

Kraftstoffverbrauch innerorts/außerorts/kombiniert: 8,4–5,3/4,9–3,6/6,2–4,2 l/100 km; CO_2-Emissionen kombiniert: 144–109 g/km; Effizienzklasse: C–A+. Die Angaben beziehen sich nicht auf ein einzelnes Fahrzeug und sind nicht Bestandteil des Angebots, sondern dienen allein Vergleichszwecken zwischen verschiedenen Fahrzeugtypen. Abbildung enthält Sonderausstattungen. [1]Im Bereich Serienautomobile: Stand: 02/2013.
Anbieter: Daimler AG, Mercedesstraße 137, 70327 Stuttgart

DR. VOGLER

Dr. Vogler GmbH & Co.KG, Autorisierter Mercedes-Benz Verkauf und Service,
Bad Homburg, Königstein, Usingen, Friedberg, Büdingen, Butzbach,
Zentrale Verkaufs-Infoline: Tel.: 06172 1216880, www.dr-vogler.de

Laternenfestzug 2013

„Bad Homburg lädt Euch herzlich ein, im Land der Märchen Gast zu sein“

Zugleitung:	Peter Dietz
Musikzüge:	Heinrich-August Denfeld
Festwagenentwürfe:	Eberhard Domnick

Zugverlauf

Samstag, 31. August
Usinger Weg – Friedensstraße – Bachstraße – Kirdorfer Straße – Höhestraße – Kaiser-Friedrich-Promenade – Ferdinandstraße – Untere Louisenstraße – Auflösung am Europakreisel

Sonntag, 1. September
Kalbacher Straße – Ober-Eschbacher-Straße – Frankfurter Landstraße – Untere Louisenstraße – Ferdinandstraße – Schöne Aussicht – Thomasstraße – Louisenstraße – Schwedenpfad – Kaiser-Friedrich-Promenade – Auflösung ab der Ferdinandstraße

Festzugfolge

Mottowagen – Verkehrswacht Obertaunus e.V.

Musik – und Showband des Fanfarencorps Königstein

6 er Pferdegespann – Licher Privatbrauerei

Frau Holle – Verein zur Förderung der Landgraf Ludwig Schule e.V.

Die zertanzten Schuhe – Freie Kerbeburschen Ober – Erlenbach

Guggamusik Meenzer Rhoigeister

Lang, lang ist’s her – Josef Baumann … der Pionier –
Freiwillige Feuerwehr Ober-Erlenbach

Rumpelstilzchen – Stadtwerke Bad Homburg

Minigarde des Carnevalverein Heiterkeit 1919 e.V. (nur Samstag)
Garde des Carnevalverein Heiterkeit 1919 e.V. (nur Samstag)
Spielmannszug des Carnevalverein Heiterkeit 1919 e.V. (nur Samstag)

Des Kaisers neue Kleider – Kolpingfamilie Kirdorf

Hänsel und Gretel – Verein zur Gestaltung und Förderung des Bad Homburger Laternenfestes e.V.

Majorettes und Hoppel Poppel des Karnevalverein Club Humor 1904 e.V.
Fanfarenzug des Karnevalverein Club Humor 1904 e.V.

Wir wünschen der Laternenkönigin
Elisabeth II.
eine erfolgreiche Regentschaft 2013

hotel arkadia

- 70 Studios, Apartments, Maisonnetten und Penthouse-Suiten
- komplett eingerichtet mit Küche inklusive Mikrowelle und Kaffeemaschine
- Internet-Terminal in der Lobby
- W-Lan im gesamten Hotel (gegen Gebühr)
- Frühstücksbuffet von 7:00-11:00 Uhr
- attraktive Wochen- und Monatspreise
- Tiefgarage

Bistrorante „Classico" mit mediterranen und internationalen Spezialitäten,
sowie Bistro Celin, der gemütliche Treffpunkt.
Einkaufsmöglichkeiten für den täglichen Bedarf.
Direkter S-Bahn Anschluß Richtung Bad Homburg/Frankfurt

Am Houiller Platz 2 D-61381 Friedrichsdorf
Telefon (06172) 762 - 0
Ein Tochterunternehmen des Parkhotel Bad Homburg
www.arkadia-hotel.de info@ arkadia-hotel.de

Der Froschkönig – Kur und Kongress GmbH

Das tapfere Schneiderlein – DLRG Bad Homburg

FZO 1967 Brassband Firebirds

Tischlein deck dich, Goldesel und Knüppel aus dem Sack –
IKF – Interessengemeinschaft Kirdorfer Feld

König Drosselbart – EFC Adler

Musikcorps des TV Eichelsdorf 1920 e.V.

Festwagen der Laternenkönigin ELISABETH II. –
Freiwillige Feuerwehr Dornholzhausen

Es war einmal … 125 Jahre Feuerwehr Kirdorf – Freiwillige Feuerwehr Kirdorf

Garde des HCV
Spielmannszug der Freiwilligen Feuerwehr Bad Homburg – Kirdorf

Rapunzel – Förderverein Heilig Kreuz Gonzenheim

1001 Nacht – Betriebshof Bad Homburg

Ali Baba und die 40 Räuber – Kerbeburchen Ober-Eschbach

Tanzgarde Rodheim 1973 (nur Samstag)
Musikcorps 1960 Bad Homburg e.V. (nur Samstag)
Höchster Schlossgarde 1956 e.V. (nur Sonntag)

Schneewittchen – Naspa Bad Homburg

Schneeweißchen und Rosenrot – Kleingartenbauverein Bad Homburg

Brassband des KV Frohsinn Oberursel

Das Laternchen leuchtet überall hinein –
Verein zur Gestaltung und Förderung des Bad Homburger Laternenfestes e.V.

RTW der Bereitschaft Bad Homburg

Tanklöschfahrzeug der FFW. Bad Homburg-Kirdorf

Wir danken allen Mitwirkenden für ihr Engagement,
ohne das dieser Festzug nicht möglich wäre!

Mindestens so traditionell
wie das Laternenfest:
Der Schlemmer Express
auf der Ritter-von-Marx-Brücke

Schlemmer Express
Bad Homburg v.d. Höhe OHG

Feiern Sie.
Wir kümmern uns um die Details.

Ob abwechslungsreiche Buffets, Getränke jeder Art oder das passende Equipment –
Ihr Schlemmer Express versorgt Sie mit einem perfekten Service rund um das Thema Feiern.

Mit kreativen Ideen, jeder Menge Erfahrung sowie einer detaillierten Planung stellen wir Ihnen ganz individuell das Catering für ein Ereignis zusammen, an das Sie sich noch lange erinnern werden. Vom rustikalen Strassenfest bis zur exklusiven Galaveranstaltung.

www.schlemmerexpress.com
Tel. 06172/43 841

Schreinerei Pfeiffer
Gastwirtschaft mit Garten

Handwerksgeschichte trifft auf gutbürgerliche, hessische Küche:
Willkommen in der Schreinerei Pfeiffer.

In der ehemaligen Schreinerei von 1920 begrüßen wir Sie in einmaligem Ambiente: Über 2000 Original-Schreiner-Werkzeuge, Hobelbänke als Tische, ein früheres Holzlager als begrünter, überdachter und beheizter Garten laden zu gemütlichen Stunden in typischer Äppelwoiwirtschaft-Atmosphäre ein.

Ebenso „ehrlich" und hausgemacht ist das kulinarische Angebot. Aus frischen, vorwiegend regionalen Zutaten zaubern wir Ihnen täglich gutbürgerliche, hessische und andere Gerichte – serviert mit hausgemachtem Apfelwein und verschiedenen Bieren vom Fass.

In diesem Sinne wünschen wir schon jetzt einen guten Appetit!

Telefon 06172 20168 • www.schreinerei-badhomburg.de • Täglich ab 17.30 Uhr geöffnet

Unser Tipp
30.08. bis 02.09.2013
Laternenfest im Lampionhof der Schreinerei.
Freitag und Samstag Livemusik.

MUSIKPROGRAMM AM LATERNENFEST

Bühne Kurhaus

Freitag, 30. August — **ab 19 Uhr Schilling Live Band**
Livemusik vom Feinsten!!! Ob Blues, Soul, Funk, Stimmung, Alpen Rock oder Pop, eine Mischung aus Spielfreude u. Party. **JUST GOOD MUSIC** … für jeden Stil und für jede Altersklasse!

Samstag, 31. August — **ab 19 Uhr Pfund**
Vier Männer – ein **Pfund**: Schlagzeug, Bass, Gitarre, Gesang Alternative Rock mit Musik von Green Day, Red Hot Chili Peppers oder Nirvana – der pure Spaß an Musik der letzten Jahrzehnte.

Sonntag, 1. September — **ab 19 Uhr Acoustic Storm**
Die etwas andere Classic Rock Band: zwei Akustikgitarren, Cajon und Gesang! **„This is it!“**

Montag, 2. September — **ab 19 Uhr Gardenprojekt Band**
The Show must go on! **Don’t miss it!**
Musik der zweiten Hälfte des vergangenen Jahrhunderts – für jeden ist etwas dabei!

Bühne Marktplatz

Freitag, 30. August — **ab 19 Uhr Bernd Schütz Band**
Diese professionelle Live-Band verfügt über ein großes Repertoire, das durch Kompaktheit, mehrstimmigen Gesang und Flexibilität bei jeder Veranstaltung zu überzeugen weiß.

Samstag, 31. August — **ab 19 Uhr Querbeet**
Handgemachte Musik, die Spaß macht, die jeder kennt und zum Mitsingen animiert – **eben querbeet!**

Sonntag, 1. September — **ab 19 Uhr Kirkland**
Elemente der Top 40 Coverhits werden in Eigeninterpretation modelliert und durch Rock-/Pop- + Electromosaike bereichert.

Montag, 2. September — **ab 19 Uhr Bailey**
Classic Rock der 70‘er Jahre (The Who, Led Zeppelin, The Sweet, Eagles, ZZ Top, Deep Purple) weiterentwickelt mit eigenen Songs, stets mit dem Flair und Feeling jener Jahre.

Bühne Waisenhausplatz

Freitag, 30. August — **ab 19 Uhr Let the Butterfly**
Gängige Rock Classics und aktuelle Lieder, die zum tanzen, klatschen und mitsingen animieren!

Samstag, 31. August — **ab 18 Uhr DJ Andi**
80er und 90er und das Beste von heute

Sonntag, 1. September — **ab 19 Uhr Querbeet** (siehe Samstag, Marktplatz)

Montag, 2. September — **ab 18 Uhr „Forty Two Years“**
Das Duo präsentiert ein vielfältiges Cover-Programm durch sechs Jahrzehnte Rock’n’Roll, Pop, Folk, Country und Blues.

Qualität ist das beste Argument.

Frankfurter Volksbank – erneut Testsieger in Bad Homburg.

» Souverän verteidigt die Frankfurter Volksbank in Bad Homburg ihren Titel als beste Bank. «
FOCUS MONEY

Frankfurter Volksbank

Louisenstraße 85, 61348 Bad Homburg v. d. Höhe
Telefon 06172 4015-0

SCHLOSSKONZERTE

in der Schlosskirche Bad Homburg v.d.H.

Freitag, 30. August, 20-22 Uhr

Jazzkonzert mit dem Centerpiece Quintett

An der Schnittstelle von Swing und Bebop, im Herzstück des Jazz bewegt sich diese Band.

Führende Vertreter dieses Stils in Deutschland haben sich zusammengefunden, um gemeinsam ihre Lieblingsmusik zu präsentieren: *Swing und Straight Ahead Jazz mit bluesigem Stallgeruch* in Reinkultur, in der Tradition der kleinen Besetzungen der 50er/60er Jahre, heute von einigen wenigen amerikanischen Bands weltweit erfolgreich verbreitet. Mit Herz, Seele und Leidenschaft interpretieren sie Titel aus dem „Great American Songbook", dazu auch selten gespielte, mitreißende Swingtitel, liebevoll arrangiert und mit authentischem Groove gespielt.

Besetzung:
Matthias Seuffert Sax & Clarinet, Patrick Altero Trumpet, Lady Baß Lindy Huppertsberg Baß & Vocals,Thilo Wagner, Piano, Gregor Beck Drums

Samstag, 31. August, 15-18 Uhr

15 Uhr: Orgelmärchen für Kinder
„Die Kristallkugel" aus den Hausmärchen der Brüder Grimm
Ein Orgelmärchen für Kinder und junggebliebene Erwachsene
Erzählerin: Heike Steidel, Orgel: Anna Linß

16.30 Uhr: Sommerliches Orgelkonzert am Nachmittag
Mit Werken von Buxtehude, Händel, von Paradis und Bach
Orgel Anna Linß

18 Uhr: Saxophon trifft Orgel und Klavier
neu – abwechslungsreich – verschieden – ein Klangerlebnis wie ein Sommertraum
Saxophon Corinna Gutting Orgel und Klavier Anna Linß

Sonntag, 1. September, 15-18 Uhr

15 Uhr: Saiten und Tasten
Die Orgel hat einen jungen Gast
Laura Hanna Laila Gfrerer, 11 Jahre Alt, Violine
Geraldine Groenendijk, Orgel und Klavier
Mit Werken von Schubert, Tartini und Sarasate

16.30 Uhr: Sopran und Orgel
Ein ganz besonderes Register im Einklang mit der Orgel
Keun – Hee Park Sopran
Geraldine Groenendijk, Orgel und Klavier
Mit Werken von Gabriel Faure´, Purcell, Händel
Bach, Dvorak, Rheinberger

Geraldine Groenendijk

18 Uhr: 4 Hände und 4 Füße
Zwei Organistinnnen auf Weltreise
Johanna Tierling und Geraldine Groenendijk an Orgel
Eine musikalische Reise nach Spanien, England, Deutschland, Österreich und USA

Erleben Sie Wohnfaszination ohne Grenzen.

IHRE EINRICHTER IN BAD HOMBURG

BRAUM
DER EINRICHTER DAS KÜCHENHAUS
DER SPITZENKLASSE

Kirdorfer Straße 42 Tel. 06172/1898-100
www.moebelbraum.de

Meiss
Wohnen ■ Küchen ■ Betten

Louisenstraße 98 Tel. 06172/6790-0
www.moebelmeiss.de

babyland
Alles Gute und Praktische für Ihr Kind

MÖBELLAND HOCHTAUNUS

WOHNmobil
Trendig, günstig, nah, zum Mitnehmen

Niederstedter Weg 13a-17 Tel. 06172/1898-200 www.moebelland.com

Süwag
Gruppe

EGAL, WIE SIE IHR FEST AUFZIEHEN – WIR FEIERN MIT!

Sie haben einen guten Grund zum Feiern? Wir gratulieren Ihnen ganz herzlich! Genießen Sie Ihr Fest und kümmern Sie sich um Ihre Gäste. Währenddessen sorgen wir zuverlässig für Strom, Gas, Wasser und Wärme. So wie Sie es auch im Alltag von uns gewohnt sind: rund um die Uhr, mit einem starken Service vor Ort und immer leidenschaftlich kundenorientiert.

Wir wünschen Ihnen viel Energie!
Süwag Energie AG, Telefon: 0800 4747488 (kostenfrei)
oder www.suewag.de

VORWEG GEHEN

Süwag Energie AG, Niederlassung Mitte
Urseler Straße 44, 61348 Bad Homburg

ELEKTRO SCHMIDT

Gegründet 1949

Willy Schmidt
Elektro- u. Rundfunkgroßhandel e.K.

Kompetenz im Bereich:
- **Großhandel**
- **Enzelhandel**
- **Industrie**
- **Handwerk**

Höhestraße 37
61348 Bad Homburg
Tel.: 06172 - 9840-10
Fax: 06172 - 9840-49

HEER GMBH

VIDEO- UND SICHERHEITSTECHNIK

SYSTEMTECHNIK
MANAGEMENTSYSTEM
VIDEO- UND SICHERHEITSTECHNIK
HEER GMBH

– SICHERHEITS-MANAGEMENT-SYSTEME
– VIDEOÜBERWACHUNGSANLAGEN
– INTERCOM-/SPRECHANLAGEN
– EINBRUCHMELDESYSTEME

Im Atzelnest 3 · 61352 Bad Homburg (Ober-Eschbach)
Tel.: 06172-17944-0 · Fax -99 · www.heergmbh.de

DURCH SICHERHEIT EIN GUTER PARTNER!

Die Altstadt am Laternenfest

Die Stadt hat in enger Zusammenarbeit mit dem Laternenfestverein und den Anwohnern ein neues Veranstaltungskonzept für das Laternenfest in der Altstadt erarbeitet. Mit dem neuen Konzept wird bewusst eine Alternative zum Trubel auf der Festmeile Louisenstraße und den anderen Plätzen angeboten. Das Programm an der Weed richtet sich vor allem an Familien und Kinder, besonders am Samstag- und Sonntagnachmittag.

Die aktive Einbindung der Anwohner, der Verzicht etlicher Anwohner auf verhüllende Bauzäune vor ihren Häusern und die Öffnung etlicher Höfe schaffen eine besondere Atmosphäre, die gut mit dem Flair der Altstadt harmoniert. Damit soll ein anderes Publikum, auch für den beliebten Treffpunkt „Unter dem Brückenbogen“, angesprochen werden. Ein Publikum, das die ruhige und gemütliche Seite des Festes schätzt. Selbstverständlich soll auch hier nicht ganz auf Musik verzichtet werden. Hier werden Töne der leiseren Art zu hören sein, „unplugged“, eben ohne Verstärker und Lautsprecher.

Die Altstadtanwohner, der Laternenfestverein und die Stadt freuen sich auf Ihren Besuch und wünschen Ihnen viel Vergnügen beim Laternenfest in der Altstadt.

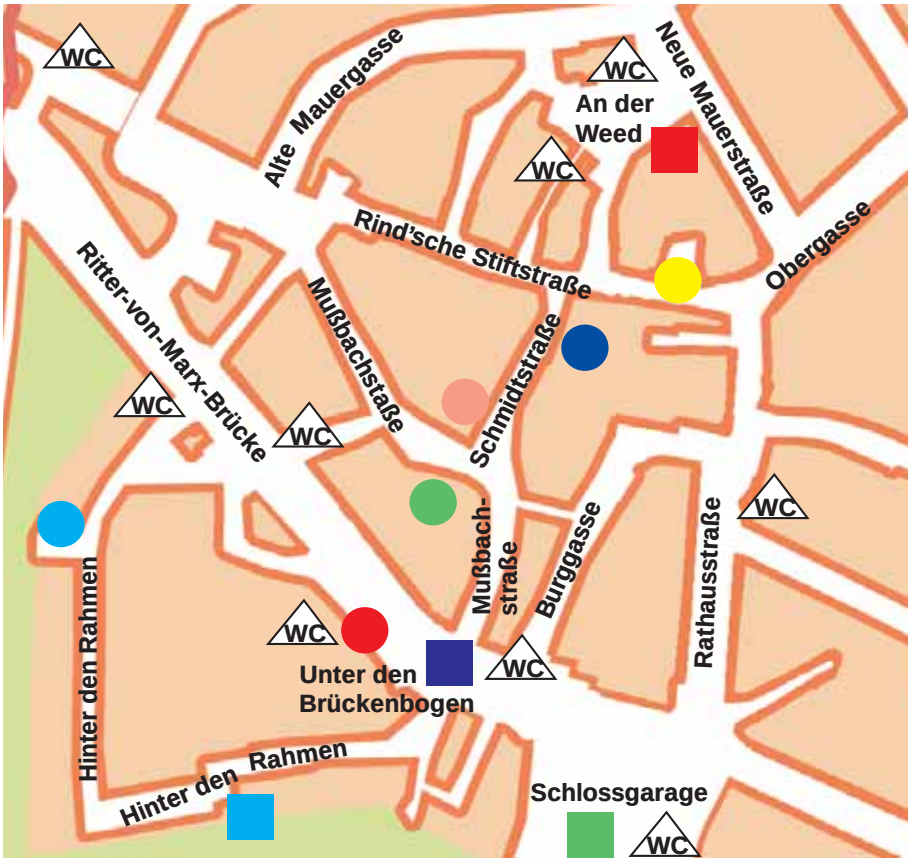

Miele
IMMER BESSER

Von Miele die Qualität, von uns der Service.

Bei uns gibt es keinen Kompromiss: In Sachen Haus- und Einbaugeräte heißt es bei uns natürlich Miele. Und dazu bieten wir erstklassigen Service.

Weitere Informationen bei uns:

kilb Elektro GmbH

Kilb Elektro GmbH Elektro-Groß- und Einzelhandel
Kirdorfer Straße 47 - 53 61350 Bad Homburg
Verkauf **Telefon** (0 61 72) 80 90 0 **Fax** 80 90-34
Buchh. **Telefon** (0 61 72) 80 90 42 **Fax** 89 82 52
E-Mail: info@kilb.de **Web:** www.kilb.de

Unter dem Brückenbogen „Zum Hesseneck“ Musiklokal Cambrinus

Freitag	**30.8.**	**19 Uhr**	**„Der Sosseheimer“,** hessisch, lustisch-akkustische Gitarrenmusik
Samstag	**31.8.**	**19 Uhr**	**„Reimtext“-**Blues-, Rockabilly-, Country-, Swing- und Rock’n’Roll-Titel im breitestem Hessisch und mit reichlich Mutterwitz
Sonntag	**1.9.**	**17 Uhr**	**Kabarett** mit **„Der Schüssel“**
		19 Uhr	**„Forty Two Years“** (Duo Gitarre und Gesang)
Montag	**2.9.**	**19 Uhr**	Musik der Stadtteilband Mitte **„The Bad Homburger“**

Platz an der Weed: Taverna Kavala, Kaminstübchen, Wein-/Sektstand der Fam. Kamp, Siemens u. Schumacher

Freitag	**30.8.**	**19 Uhr**	**Harry Kaey – Solo**
Samstag	**31.8.**	**19 Uhr**	**„Forty Two Years“** (Duo, Gitarre und Gesang)
Sonntag	**1.9.**	**11 Uhr**	**Jazzfrühschoppen „Wolfgang Zöll** mit dem **Powerhouse Swingtett“**
		18 Uhr	Volkstümliche Musik **BdV Biebesheim-Dornheim**
Montag	**2.9.**	**18 Uhr**	**Harry Kaey – Solo**
Samstag + Sonntag		**15-18 Uhr**	**Kinderprogramm** mit Kaffee und Kuchen Tafel malen und kreatives Basteln, Kinderschminken, Eierlaufen, Sackhüpfen, Laternen basteln u.v.m.

Weitere Stände

Stand der Pfadfinder, Hinter dem Rahmen/an der Schlossmauer
Gegrilltes, selbstgemachtes Chili und gezapftes Andechser vom Fass
bei Gitarrenmusik; jeden Abend Diashow von den Fahrten der Pfadfinder

Weinausschank der Familien **Kühlmeyer/Jethon**, Ecke Mußbachstraße

Familien Kuck/Eisenmann – Heimatküche und Getränke aus der Region,
Hinter dem Rahmen 25

Gastronomie Dietrich, Mußbachstraße 19

Weinausschank am **„Wohlfühlhaus“** (Michaele Scherenberg), Schmidtgasse 8

Weinlaube der **Familie Gelsheimer**, Ecke Rind’sche Stiftstraße 7/Schmidtgasse

Getränke- und Grillstand der **Freunde des Carneval e. V**., Am Haus der Altstadt

Auf der Schlossgarage

Jeden Abend ab 19 Uhr Live-Musik mit der Band **„Erste Sahne – die falschen 70er“**

Zertifiziertes Management-System
ZDH ZERT
DIN EN ISO 9001:2000
Reg.-Nr.: Q1 0196006

Dachdeckermeister

Willy A. Löw AG

Dach-, Wand- und Abdichtungstechnik
Spenglerarbeiten und Dachbegrünung
Blitzschutz- und Gerüstbauarbeiten

Benzstraße 18, 61352 Bad Homburg v.d.Höhe
Telefon (0 6172) 189-0 · Telefax (0 6172) 189-189
www.loew.ag · info@loew.ag

ROCK DAS E-WERK
ZWANZIG DREIZEHN - WALLSTRASSE VIERUNDZWANZIG
DEINE JUGEND
REVOLUTION EVE
'BLACKOUT PROBLEMS
THE JERKS AND WE FALL
STEREO DYNAMITE
CAMPAIGN LIKE CLOCKWORK
WORTBLIND DREIMILLIONEN
THE SWIPES STOP WAITING START LIVING
FUELINJECT TUXEDO PAINT SYSTEM
LUCEM FERRE SCARS OF ADDICTION
30.08. - 02.09.2013
LATERNENFEST BAD HOMBURG

Technische Überwachung Taunus

Ing.-Büro Bessler & Idel GbR

Partner des TÜV Rheinland

Ihr Partner für Technik und Umwelt

- **HU / AU / SP nach § 29 StVZO**
- **Änderungsabnahmen mit Eintragungen nach § 19.3 StVZO**
- **UVV Prüfungen, Gasprüfungen an Wohnwagen und Wohnmobilen**
- **Umweltschutzprüfungen von Öltanks - Ölabscheidern**
- **Arbeitssicherheit und Arbeitsmedizin**
- **Kfz-Schaden- und Wertgutachten**
- **Automatisiertes Schaden- und Gebrauchtwagenmanagement**

Hans-Mess-Straße 2d (neben Mc Donalds)
61440 Oberursel
Telefon: 06172-989 75 0
Telefax: 06172-989 75 27

Borsigstraße 7 (neben Mc Donalds)
63165 Mühlheim
Telefon: 06108-824 08 22
Telefax: 06108-824 08 23

www.tue-taunus.de

„Rock das E-Werk“ zum Laternenfest 2013

Nach vielen Jahren auf dem Rathausplatz und dem leider kurzen, zweijährigen Gastspiel am Untertor präsentiert sich die Live-Bühne der *Concert Crew* in gewohnter Qualität an neuem Ort, in neuem Gewand.
Entgegen anders lautender Meldungen hat die *Concert Crew* keinesfalls die Lust an guter Live-Musik verloren, ganz im Gegenteil:
Zurück zu den Wurzeln, zuhause im E-Werk, Wallstrasse 24, präsentiert die Concert Crew in Zusammenarbeit mit dem Musikclub Gambrinus, dem „Young Friday“ und dem Verein zur Gestaltung und Förderung des Laternenfestes e.V. erstmalig ein „Indoor Open Air“!
ROCK das E-Werk – das heißt: Freier Eintritt an vier Abenden mit Live-Musik von *Elektro-Pop* bis *Heavy Metal*, von regionaler Newcomerband bis zu bekannten Größen der deutschen Musikszene auf der Cafébühne des Jugendkulturtreff E-Werk!
Neu ist auch der einzigartige Biergarten im Hof des Jugendkulturtreffs mit einem „E-Werk typischen“ Getränke- und Speisenangebot zu günstigen Preisen in gemütlicher Atmosphäre.
Wir freuen uns auf Ihren/Euren Besuch!

Freitag, 30.8. ab 18.30-24 Uhr / Biergarten geöffnet von 17-24 Uhr

18.45 Uhr	**Scars Addiction**	Hard Rock
20.30 Uhr	**Campaign like Clockwork**	Indie
21.30 Uhr	**Wortblind**	Rock&Rap
22.30 Uhr	**Deine Jugend**	Electropoppunkrock

Samstag, 31.8. ab 18:30-24 Uhr / Biergarten geöffnet von 17-24 Uhr

18.40 Uhr	**Felix´s Band**	Rock
19.30 Uhr	**Drei Millionen**	Rock
20.30 Uhr	**stop waiting start living**	Rock
21.40 Uhr	**Stereo Dynamite**	Dynamite-Punk
22.45 Uhr	**The Jerks**	Rock

Sonntag, 1.9. ab 18-24 Uhr / Biergarten geöffnet von 17-24 Uhr

18.30 Uhr	**Tuxedo Paint System**	Rock
19.30 Uhr	**Blackout Problems**	Rock
20.30 Uhr	**The Swipes**	Rock, Garage, Punk
21.30 Uhr	**Revolution Eve**	Hardrock
23.00 Uhr	**DJ - Felix**	Mixed

Montag, 2.9. ab 19-23:30 Uhr / Biergarten geöffnet von 14-23 Uhr

19.30 Uhr	**Fuelinject**	Metal
20.35 Uhr	**Lucem Ferre**	Metal
21.40 Uhr	**And we fall**	Metal

The Jerks

Revolution Eve

Stereo Dynamite

WOLFF
services GmbH

PAPIER
DRUCK
LOGISTIK

Wallstraße 6
61348 Bad Homburg v.d.H.
Tel.: 0 61 72 / 2 20 14
Fax: 0 61 72 / 2 21 60
Mail: info@wolff-services.de

Haben Sie auch Ihre Hausdruckerei verloren? Wenn ja, sprechen Sie uns an.

MARITIM
Kurhaushotel Bad Homburg

Entdecken Sie unsere kulinarische Vielfalt!

MARITIM Kurhaushotel Bad Homburg
Ludwigstraße 3 · 61348 Bad Homburg v.d.H.
Telefon 06172 660-0 · Telefax 06172 660-100
info.hom@maritim.de · www.maritim.de

Gewinner der Festwagenprämierung 2012

Die Quertreiber mit dem Festwagen „1898-1907 Wiederaufbau der Saalburg“

Naspa Bad Homburg mit dem Festwagen „1837 Brunnenmädchen“

Das Laternenfest 2012 und seine beiden Festzüge waren ein großer Erfolg. Ganz im Zeichen der „100 Jahre Bad“ – Feierlichkeiten der Stadt Bad Homburg v.d.Höhe standen die Festwagenmotive, gestaltet durch Grafiker Eberhard Domnick. Sage und schreibe 22 Motivwagen zeigten wichtige geschichtliche Ereignisse aus den vergangenen 100 Jahren, die die Entwicklung der Stadt Homburg zur Kurstadt dokumentierten. An dieser Stelle herzlichen Dank an alle Festwagenbauer, die teilweise schon jahrzehntelang den Festzug aktiv mit gestalten!

Stadtwerke Bad Homburg mit dem Festwagen „1927 Bau des Seedamm-Freibades“

Der Laternenfestverein dankt allen, die zum Gelingen des Festzuges beigetragen haben. Es ist schön, dass es immer wieder Vereine gibt, die Spaß und Freude am Bau eines Festwagens finden. Der Laternenfestverein ist sich bei diesem Engagement sicher, dass der Festzug somit noch lange als wichtiger Bestandteil des Heimatfestes erhalten bleibt!

Der Laternenfestverein hat fünf Motivwagen, die seiner Meinung nach besonders gelungen waren, prämiert und mit einen Geldbetrag ausgezeichnet.

Freie Kerbeburschen Ober-Erlenbach mit dem Festwagen „1908 Konzertmuschel / Kurorchester“

Freiwillige Feuerwehr Kirdorf mit dem Festwagen „1898 Sommerresidenz Kaiser Wilhelm II.“

60 Jahre Freunde des Carneval und das Laternenfest

Die Bad Homburger Karnevalgesellschaft Freunde des Carneval e.V. wurde am 11.10.1952 im damaligen Eisenbahner-Hotel gegründet. Der Name des Vereins entstand während des Treffens durch den Satz von Hermann Daupert (Gründungsmitglied und Ehrenvorsitzender): „Was wollt ihr, wir sind doch alle Freunde des Carneval."

Schon beim darauffolgenden Laternenfest war der Verein aktiv beteiligt, und zwar mit einem Festwagen beim Festumzug 1953, der unter dem Motto stand: „Der Blick voraus ins Jahr 2000". In den folgenden Jahren bis heute beteiligten sich die Freunde des Carneval jedes Jahr mit einem Wagen beim Festumzug.

Einige der folgenden Themen wurden in den 60 Jahren auf den Wagen dargestellt:
Flug zum Mond, Gordon-Bennett-Rennen, Laternchen – Pizzeria Pie – die 1. Pizzeria Bad Homburgs, das Musical Joseph, die Louisenstraße, Bad Homburgs Partnerstädte, Aida, Elisabethenbrunnen u.v.m. Aber nicht nur für den Verein bauten die Karnevalisten einen Wagen.

Viele Jahre wurde auch ein zweiter Wagen für die damalige Lahmeyer AG (spätere Süwag) gebaut und mit dem notwendigen Personal bestückt.

1965 bezog der Verein sein erstes Vereinsheim in der Alten Mauergasse 3. Ab diesem Zeitpunkt beteiligte sich der FdC auch mit einem Getränke- und Grillstand an dem Heimatfest. Im Hof „Holler" wurde jedes Jahr ein großer Biergarten mit musikalischer Unterhaltung und gemütlicher Sektbar errichtet. Am Sonntagmorgen gab es einen zünftigen Frühschoppen mit Erbsensuppe. Diese Tradition wird bis heute noch fortgeführt, auch wenn der Biergarten 1989, nachdem der Verein sein zweites Vereinsheim in der Dorotheenstraße bezogen hatte, auf den Platz neben dem Haus der Altstadt umgezogen war.

Aber nicht nur mit einem bzw. zwei Festwagen und einem Biergarten war und ist der FdC an Bad Homburgs Heimatfest beteiligt. Zwei Laternenköniginnen kamen ebenfalls aus den Reihen des FdC.

1984 wurde Kirsten I. (Ohlrogge) Bad Homburgs Laternenkönigin. 1998 übernahm sie den Vorsitz des Laternenfestvereins, den sie bis heute innehat. Die Inthronisation von Kirsten I. fand damals im Seedammbad auf dem Wasser statt und fiel im wahrsten Sinne des Wortes ins Wasser, denn es regnete in Strömen. Das damalige FdC-Ballett war im Rahmenprogramm der Inthronisation mit einem Tanz vertreten. 1987 bestieg Yvonne I. (Wenzel), ebenfalls Mitglied bei den Freunden des Carneval, den Thron der Laternenkönigin.

Auch musikalisch und tänzerisch beteiligte sich der FdC in all den Jahren immer wieder am Laternenfest. Die Tanzgruppen wurden mehrfach zu Inthronisationen und Abschlussveranstaltungen eingeladen. Die Gesangsgruppe des FdC „Die Nebelkrähen" besangen bereits in den 90er Jahren das Heimatfest in ihrem Fassenachtsprogramm mit dem Titel: „Heiße

Nächte in Bad Homburg“ (Original von der Ersten Allgemeinen Verunsicherung: Heiße Nächte in Palermo). Ein Textausschnitt daraus lautet: „Heiße Nächte, heiße Nächte in Bad Homburg, bunte Lichter, frohe Gesichter, Laternenfestzeit“. Das Lied wurde 1997 beim Prominentenfrühschoppen am DRK-Stand am Kurhaus dargeboten. Im gleichen Jahr präsentierte die Musicalgruppe des FdC im Rahmen der Inthronisation an der Konzertmuschel im Kurpark einen Ausschnitt aus dem Musical „Die Misswahl“, das im gleichen Jahr mehrfach in Bad Homburg und in Reichelsheim im Odenwald aufgeführt wurde.

1998 rief der Laternenfestverein zu einem Gesangswettbewerb auf, bei dem das Lied: „Lalala Laternenfest“, das 1994 von Peter Eichhorn komponiert wurde, einen neuen, moderneren Text erhalten sollte. Auch hier nahmen die Nebelkrähen teil, gewannen den Wettbewerb aber nicht. Das Lied inklusive des neuen Textes verschwand damals aus unerklärlichen Gründen in der Versenkung.

2006 erinnerten sich der Laternenfestverein und der Komponist Peter Eichhorn an den damaligen Auftritt der Nebelkrähen im Kurhausgarten und nahmen mit der Gruppe bzw. mit Martin Toussaint das Lied mit dem veränderten modernen Text (von Norbert Neumann, Gründer der Nebelkrähen) neu auf CD auf. Der Song wurde anlässlich der Inthronisation 2006 vorgestellt. 2010 wurde das Lied bei der Abschlusszeremonie von Martin Toussaint und den Nebelkrähen nochmals live gesungen.

Zu erwähnen wäre auch noch, dass unser jetziger Ehrenvorsitzender Rolf Klein mit seiner Firma Jahrzehnte für die Innenstadtbeleuchtung und Stromversorgung der Standbetreiber zuständig war.

Auch in diesem Jahr freuen sich die Freunde des Carneval auf ein schönes Laternenfest bei sommerlichen Temperaturen, toller Stimmung und vielen Gästen in ihrem Biergarten am Haus der Altstadt.

Rückblick
auf das Laternenfest 2012

Rückblick
auf das Laternenfest 2012

Bad Homburger Laternenfest Lied.

Text und Musik
Paul Grützner

(*Dieses Lied ist auch für Klavier als „Laternchen-Marsch" erschienen.

Marschtempo

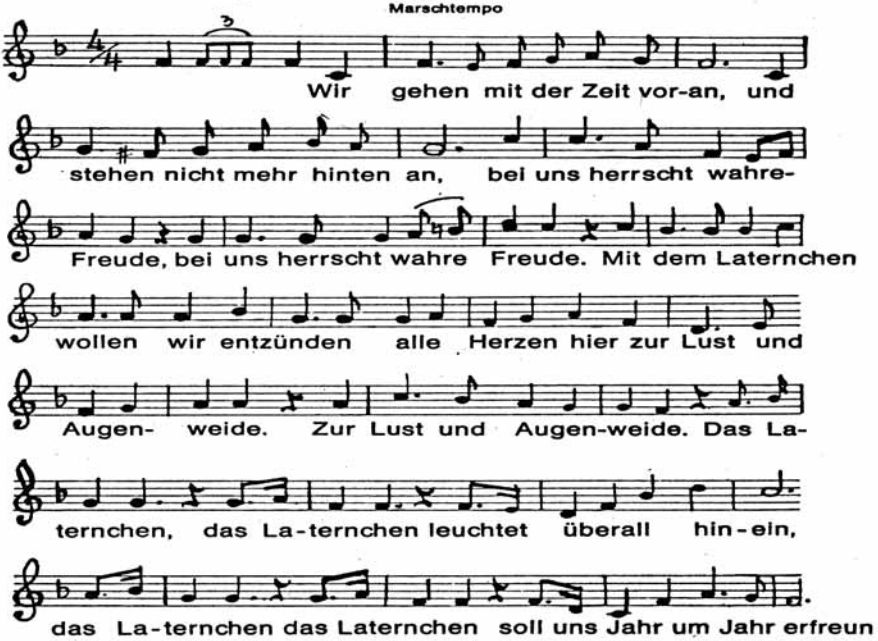

2 Viel Sorg' und Mühen gibts im Jahr.
Das ist doch jedem Bürger klar.
Die schütteln ab wir heute!
Der Frohsinn sei allein uns Gast
Dann hast du Sinn und Zweck erfaßt.
Wenn nicht dann such' das Weite!
Kehrreim.

3 Drei Tage nur, das ist nicht viel
Woll'n taumeln wir im Festgewühl,
Zu Brüdern uns verbinden.
Und ist das Geld auch bei uns knapp
Der Beutel gähnend leer und schlapp
Wir werden's überwinden.
Kehrreim.

4 Bad Homburg ist jetzt auf der Höh'
Schau es dir an heut aus der Näh,
Das will fürwahr viel sagen.
Mit unserm Laternenfest
Gab man der schlechten Zeit den Rest
Auf geht's zu bess'ren Tagen.
Kehrreim.

5 Juchhei! Laßt sprudeln Lust und Freud'
Selbst bis zur Ausgelassenheit!
Weil ich das heut' verstehe!
Wenn die Laternchen um uns glüh'n
Soll Volksverbundenheit glüh'n
In Bad Homburg vor der Höhe!
Kehrreim.

Mit freundlicher Genehmigung des Taunus-Verlag Paul Grützner, Bad Homburg

Das Bad Homburger Festlaternchen

Wie man Augen zum Strahlen bringt … oder … Laternchen leuchten.
Anfang der 50er Jahre tauchte etwas neues, noch nie dagewesenes, auf. Man(n) trug am Rockaufschlag eine kleine Laterne. Eine elektrische Birne leuchtete durch rote oder grüne Fensterchen. Den Strom bezog die Lampe aus einer kleinen Flachbatterie, die dort eingebaut war, wo Herren früher das Kavalierstüchlein trugen. Auch waren Damen oft laternengeschmückt. Sie trugen das Lämpchen an der Bluse oder Handtasche. Mit diesem Laternchen war auch an nicht besonders romantischen Orten rasch ein Glühwürmchenidyll herbeigezaubert. In seinem Licht sah man in zufriedene Gesichter, leuchtende Augen glücklicher Menschen.
So sollte es wohl sein, wenn man in Bad Homburg Laternenfest feierte. Und so ist es auch heute noch!
Entwickelt wurde die Laterne von den Werkzeugmachern Adolf Hübner sen. und Adolf Hübner jun. Nach der Flucht aus Gablonz, wo man schon Jahrzehnte lang Schmuck aus Metall – sogenannte „Bijouteriewaren" – fertigte, siedelte die Familie nach Bad Homburg in den Mühlberg 27 um. Dort kam nach der Gefangenschaft Sohn Willibald dazu. Zum Laternenfest 1949/1950 wurden die ersten Laternchen produziert und verkauft. Der Erfolg war überwältigend. Alle wollten die Bad Homburger Festlaternchen. Das Design stand von Anfang an: klare Linienführung, aus Messing und ein Licht – echt und authentisch. Damit hatte jeder Käufer sein „Feuerwerk in der Westentasche", wie der beliebte Verkaufsslogan lautet. Bald musste die Produktion erweitert werden und man fand 1955 in Neu Anspach neue Räumlichkeiten zur Produktion. Dort ist heute immer noch die „Werkstatt".
Das „Bad Homburger Festlaternchen" ist noch genau so aus Messingteilen zusammengesetzt und wird immer noch aus einer Birne mit Batterie gespeist – wie 1950. Dies geschieht nicht nur aus Tradition, sondern vor Allem wegen des besonderen Lichtscheins, der aus dem Lämpchen strömt und die Herzen seiner Träger zum Leuchten bringt. So manche Homburger haben schon mehrere Exemplare und kaufen trotzdem immer wieder ein Neues – oder eine neue Batterie.
Dieses warme und friedvoll leuchtende Licht wird auch 2013 viele Laternenfestbesucher an „Ihr" erstes Laternenfesterlebnis erinnern.
Von solchen Begebenheiten können Klaus Hübner und seine drei Söhne, heute in der 3. und 4. Generation des Familienunternehmens tätig, viel erzählen: Großmütter und Mütter, die ihren Enkeln und Kindern beim Laternchenkauf mit strahlendem Blick sagen: „So eins hatte ich als Kind auch schon bekommen" oder „Du kriegst jetzt ein neues Laternchen, meins ist schon seit 20 Jahren als Beleuchtung in der Weihnachtskrippe".
Der jüngste Sohn der Familie (19 Jahre) sagte letztes Jahr nach dem Verkauf auf dem Laternenfest: „Es ist einfach ein wunderbarer Job, leuchtende Glühwürmchen an Eltern und ihre Kinder zu verkaufen".
Wenn auch das Festlaternchen heute nicht mehr so eine Präsenz hat, so sieht man es doch immer wieder. Es ist zu einem Synonym für das Bad Homburger Laternenfest geworden. Leuchtende Augen bei Groß und Klein wünschen die Hübners auch 2013 allen Laternenfestbesuchern von ganzem Herzen!
Unter *illuart.com* finden Sie mehr zu Licht und Emotion. Sie erreichen uns unter *info@illuart.com.*

Verkaufsstand 1950

Programm

Bühne am Kurhaus

Freitag, 30.8.

14.30 Uhr	**Offizielle Eröffnung des Laternenfestes – Fassanstich**
ab 19.00 Uhr	**Live Musik mit der Schilling Live Band** Party, Power, Sound, Live, das sind die vier Grundsätze, die sich die Band zum Vorsatz genommen hat. (Veranstalter: Laternenfestverein Bad Homburg)

Samstag, 31.8.

ab 20:00 Uhr	**Live Musik mit Pfund** Alternative Rock mit Musik von Green Day, Red Hot Chili Peppers oder Nirvana

Sonntag, 1.9.

10.00 Uhr	**Kinderprogramm: DRK-Parcours für Kinder** DRK beim Kinderfest auf der Wiese hinter der Russischen Kapelle (bis 13.00 Uhr)
11.00 Uhr	**Prominentenfrühschoppen** mit den **„CATS & DOCS“**
ab 19.30 Uhr	**Live Musik** mit **Acoustic Storm** Die etwas andere Classic Rock Band: zwei Akustikgitarren, Cajon und Gesang! „This is it!“

Montag, 2.9.

10.00 Uhr	Seniorenfrühschoppen mit dem Stimmungsmusiker Franz
12.00 Uhr	Firmen feiern beim DRK
ab 19.00 Uhr	**Live Musik** mit der **Gardenproject Band** The Show must go on! Don’t miss it! Musik der zweiten Hälfte des vergangenen Jahrhunderts – für jeden ist etwas dabei! (Veranstalter: Laternenfestverein Bad Homburg)

Live-Musik – Kinderprogramm

Erbsensuppen aus der Gulaschkanone – Spezialitäten vom Grill – Pommes Frites

Pils, Kölsch, Radler und Weizen vom Fass

DRK – seit über 25 Jahren der Treffpunkt auf dem Laternenfest

Wir freuen uns auf Sie!

Deutsches Rotes Kreuz

Kreisverband Hochtaunus e.V.
Ortsvereinigung Bad Homburg

Wichtiger Hinweis für die Festbesucher

Wir bitten Sie, in der Zeit vom 30. August bis 2. September 2013 die öffentlichen Verkehrsmittel (U-Bahn, S-Bahn, Bus) zu nutzen, da die Parkmöglichkeiten in der gesamten Innenstadt durch das Fest und die dadurch bedingten Sperrungen schwer eingeschränkt sind. Die Bad Homburger Innenstadt ist während des Festes für den Kraftfahrzeugverkehr gesperrt. Als Parkmöglichkeit stehen nur die öffentlichen Parkhäuser zur Verfügung.

Der Laternenfestbrunne auf dem Bad Homburger Marktplatz – 1979 von Harry Freder

Herausgeber: Verein zur Gestaltung und Förderung des Bad Homburger Laternenfestes e. V.
Geschäftsstelle: Dorotheenstraße 2 a · 61348 Bad Homburg v. d. Höhe
Telefon/Fax (0 61 72) 94 23 85 · info@laternenfest.de · www.laternenfest.de

Bilderquellen: Stephan Kubitzki, Gerhard Rhode, Fabienne Hock
Satz und Druck: WOLFF services GmbH · 61348 Bad Homburg v. d. Höhe · Wallstraße 6

Auflage: 12.000

Wir danken allen Firmen und Betrieben, die durch ihre Anzeige zum Gelingen unseres Heimatfestes und der Herausgabe dieses Programmheftes beigetragen haben.

Guten Appetit!

LAUTENSCHLÄGER
seit 1907

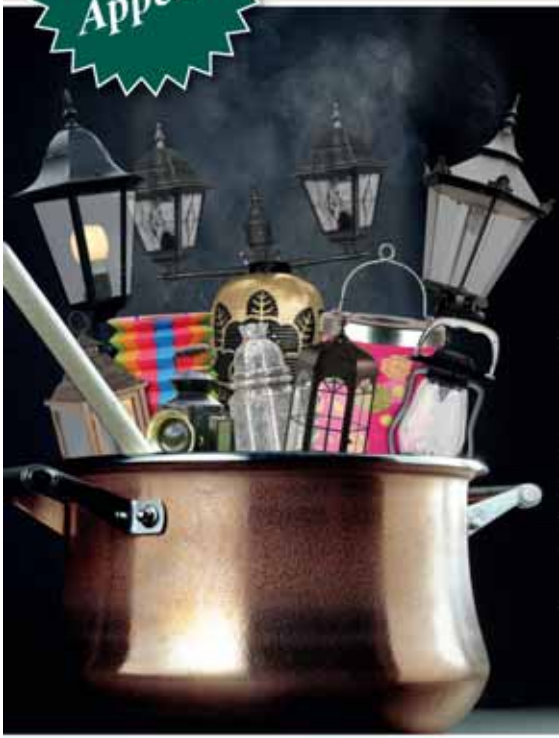

Besuchen Sie uns vom
30.08 bis 02.09.13

Sie wollen einen Tisch reservieren? Bitte melden Sie sich telefonisch oder persönlich bei uns – wir nehmen Ihre Reservierung gern entgegen!

Wir freuen uns auf Ihren Besuch!

Laternenfest in seiner
KULINARISCHEN
VIELFALT!

FEINKOST LAUTENSCHLÄGER GMBH • LOUISENSTRASSE 50 • 61348 BAD HOMBURG V.D.H.
WWW.FEINKOST-LAUTENSCHLAEGER.DE

DER NEUE BMW 3er GRAN TURISMO.

BMW 318d Gran Turismo, 105 kW (143 PS), Schwarz uni, Stoff Move Anthrazit, 17" LM-Räder, Sport-Lederlenkrad inkl. Multifunktion, Nebelscheinwerfer, Freisprecheinrichtung mit USB-Schnittstelle, Intelligenter Notruf, Aktiver Fußgängerschutz, interne Steuerung, Sitzheizung vorn, Park Distance Control (PDC) hinten uvm. Verbrauch (l/100km): innerorts 5,6 · außerorts 4,1 · kombiniert 4,6 · CO2-Emission 122 g/km · CO2-Effizienzklasse A. Angaben gemäß ECE-Fahrzyklus. **LEASINGANGEBOT:** Fahrzeugpreis 38.010 €* mtl. Rate 299 €* | Sonderzahlung 5.500 € | 36 Monate Laufzeit | 10.000 km Laufleistung p.a.

*Ein Angebot der BMW Bank GmbH, Heidemannstraße 164, 80939 München. Stand 06/13. Zzgl. 890 € für Auslieferungspaket (Umweltplakette, Überführung, Zulassung). Alle Preise inkl. MwSt.

BMW EfficientDynamics
Weniger Verbrauch. Mehr Fahrfreude.

B&K GmbH & Co. KG
Ober-Eschbacher-Str. 153
61352 Bad Homburg
Tel 06172. 30 90-0
e-mail badhomburg@bundk.de
www.bundk.de

B&K

Bad Homburger Laternenfest 2013

Vergnügliche Stunden
auf dem Laternenfest
wünscht Ihnen
Ihr

Verein zur Gestaltung und Förderung des Bad Homburger Laternenfestes e.V.